



# HEALTHY VIBRANT LIFESTYLE



# Sejarah Twin Tulipware

Sejarah **TWIN TULIPWARE** bermula pada tahun 2000 dimana menyuguhkan hidangan dalam peralatan plastik merupakan pemandangan yang kian akrab dengan *keunggulan praktis, anti pecah, desain yang menawan dan nuansa warna yang kaya*. Semua dimulai dari satu kantor dan satu pabrik di kota kembang, Bandung, Jawa Barat, Indonesia.

**TWIN TULIPWARE** berasal dari dua kata **Twin** dan **Tulipware**. **Twin** memiliki arti bahwa perusahaan didirikan oleh dua keluarga Indonesia yang memiliki visi, filosofi dan misi yang sama. **Tulip** pada **Tulipware** merupakan bunga yang cantik dan memiliki penamaan yang universal. Dimanapun dan dalam bahasa apapun bunga **Tulip** disebut dengan nama **Tulip** dan harapan kami adalah produk **TWIN TULIPWARE** dapat dikenal dan dipasarkan secara internasional.

Sampai saat ini, **TWIN TULIPWARE** terus berkembang memasarkan produk-produk yang berkualitas, bergaransi, inovatif, fungsional dan dikenal ramah lingkungan melalui mitra kerja tersebar diseluruh Indonesia. Merek **TWIN TULIPWARE** dikenal sebagai produk kebanggaan anak bangsa dan dipercaya masyarakat luas serta membawa dampak positif bagi sesama.

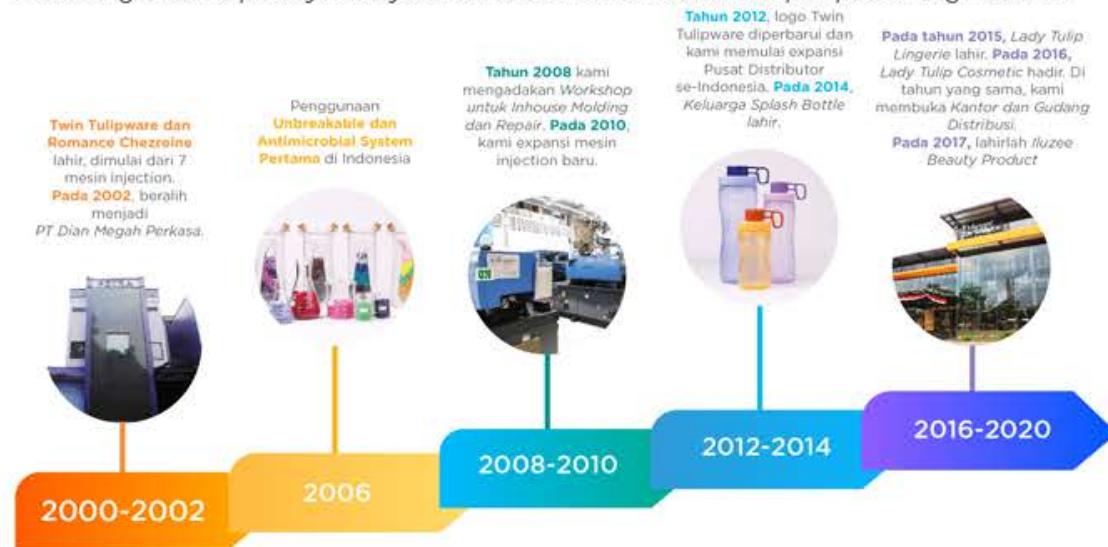

## Visi

Setiap orang dan setiap rumah di Indonesia memiliki dan menggunakan produk Twin Tulipware

## Misi

### KUALITAS:

Menciptakan produk-produk kebutuhan rumah tangga yang berkualitas tinggi dengan harga terjangkau (*Quality and Affordable*)

### KARAKTER:

Membangun institusi yang unggul di bidang pemasaran langsung dan pelatihan sumber daya manusia yang handal dibidangnya masing-masing (*Build and Empower*)

### KEPUASAN:

Mengutamakan dan meningkatkan kepuasan konsumen (*Customer Satisfaction*)

### KESEMPATAN:

Menjadikan Twin Tulipware sebagai peluang usaha yang menguntungkan dan berkesinambungan (*Business Opportunity*)

# Jajaran Direksi Twin Tulipware Indonesia



Founder & Comissioner  
Paulus Muliadi L. beserta istri Kumala Andjani



Founder & Comissioner  
Kam Ka Liong beserta istri Dewi Gunawan



Director of Operation & Marketing  
Daniel Soekamto



Director of Business System  
Dicky V. Kamajaya

## Sepatah Kata

**Twin Tulipware** adalah salah satu perusahaan pelopor pemasaran langsung di Indonesia. Kami bersyukur kepada Tuhan atas pemeliharaan dan penyertaan-Nya sehingga keluarga besar Twin Tulipware bersama Salesforce dapat berkarya dan berdampak bagi Indonesia selama **20 tahun**. Kami percaya dengan tim manajemen baru, modernisasi bisnis model dan peningkatan SDM, kami siap memperlengkapi Salesforce dengan produk yang inovatif, teknologi yang terbaik untuk akses ke konsumen dan operasional yang terbaik mendukung peningkatan efisiensi dan produktivitas dalam **era industri 4.0**.

Melihat tren konsumen dan kebijakan pemerintah kepada **produk yang ramah lingkungan dan dapat digunakan berulang kali**, kami percaya bahwa kesempatan terbuka luas bagi Twin Tulipware melalui produk-produknya yang berbahan **anti bakteri, bergaransi dan bernilai seumur hidup** sehingga menjadi solusi yang berkesinambungan untuk Indonesia sehat, bersih dan asri. Selain produk plastik, piranti alat masak seperti Tulip Cook dari Twin Tulipware juga **mengutamakan kesehatan keluarga dan efisiensi energi** saat mempersiapkan hidangan.

Tentu tidak kalah pentingnya, produk Lady Tulip dan Romance Chezreine memberikan kecantikan, energi dan **menjaga kesehatan luar dan dalam tubuh** kepada para wanita yang aktif, berkeluarga dan tetap ingin menjaga kebugaran tubuh melalui teknologi bahan yang inovatif, nyaman dipakai dan elastis.

Mari bersama-sama meraih prestasi dan menjadi individu yang berdampak bagi negara Indonesia dengan **Twin Tulipware**. Semua dapat dimulai dari melakukan hal kecil yang dirangkai dan disusun menjadi hal hebat. Salam sukses dan sejahtera bagi kita semua.

Together  
**CARE & GROW**



# Mengapa Twin Tulipware?

## MICROWAVEABLE

terbuat dari bahan baku yang dapat **menghangatkan makanan dalam microwave** dengan seal terpisah selama 2-3 menit



## LIFETIME GUARANTEE & VALUE

Setiap produk bergaransi **seumur hidup** dalam pemakaian normal dan mempunyai nilai tukar sepanjang masa



## ANTI MICROBIAL

Pertama di Indonesia Bahan anti Bakteri yang telah terbukti **menghambat pertumbuhan Bakteri E-Coli dan Staphylococcus**. Makanan lebih higienis dan tahan lama.



## BPA FREE

Hanya menggunakan bahan baku **BPA FREE** untuk produk transparan sehingga bebas kimia Bisphenol-A



## UNBREAKABLE

Setiap desain produk dan bahan baku **melewati tes sehingga memiliki daya bentur tinggi** dibandingkan produk lainnya menjadikan produk Twin Tulipware lebih unggul.



## GREAT FOR GIFT

Produk ideal sebagai **hadiah untuk orang tercinta, keluarga dan sahabat dekat**.



BD

Blue Diamond

VI

Lady

GD

Golden Lady

PL

Pink Lady

AV

Princess

QN

Queen

MS

Maestro

# Fitur dan Keunggulan Twin Tulipware



Kedap Air



Kedap Udara



Lemari Pendingin



Lemari Pembeku



Modular



Nesting



Stacking



One Touch



Microwave



Untuk Air Panas



Persiapan Dapur



Untuk Perjalanan



Peralatan Masak



Tas



Wadah Saji



Penyimpanan



## Bahan Bersertifikat Food Grade International

Produk-produk Twin Tulipware hanya menggunakan bahan baku **Excellent Food Grade** buatan Indonesia dan Internasional yang memiliki sertifikasi dari lembaga internasional seperti Food and Drug Administration (**FDA**), Food Safety Commission of Japan (**FSCJ**) dan European Food Safety Authority (**EFSA**).



## Bebas Kandungan Kimia dan Logam

Produk Twin Tulipware telah melalui uji Japanese Industrial Standard (**JIS S2029:2002**) maupun Standar Nasional Indonesia (**SNI 7322:2008**) secara berkala yang menyatakan bahwa wadah-wadah Twin Tulipware **bebas dari kandungan kimia dan logam yang berbahaya**, memenuhi standar internasional, serta desain produk yang aman digunakan dalam alat-alat rumah tangga modern seperti **microwave oven, dishwasher, dish dryer**, dan alat lainnya yang mengeluarkan sumber panas.



## Sistem Antibakteri

### Bakteri **Staphylococcus Aureus**\*

| BAKTERI          | 0 JAM                          | 24 JAM                         | 99.99%<br>Pengurangan Dibandingkan Tanpa Sistem AB |
|------------------|--------------------------------|--------------------------------|--|
| Tanpa Sistem AB  | 6.6 x 10 <sup>4</sup> Cells/ml | 3.3 x 10 <sup>4</sup> Cells/ml |  |
| Dengan Sistem AB | 6.6 x 10 <sup>4</sup> Cells/ml | 1.1 x 10 <sup>2</sup> Cells/ml |  |

### Bakteri **Escherichia Coli (E-Coli)**\*

| BAKTERI          | 0 JAM                          | 24 JAM                         | 99.99%<br>Pengurangan Dibandingkan Tanpa Sistem AB |
|------------------|--------------------------------|--------------------------------|--|
| Tanpa Sistem AB  | 1.1 x 10 <sup>4</sup> Cells/ml | 1.4 x 10 <sup>6</sup> Cells/ml |  |
| Dengan Sistem AB | 1.1 x 10 <sup>4</sup> Cells/ml | <11 Cells/ml                   |  |



Produsen pertama di Indonesia yang menggunakan bahan antibakteri yang aman dan food grade dalam wadah plastik. Bahan antibakteri tersebut **menghambat pertumbuhan bakteri pada permukaan wadah makanan** sehingga makanan lebih awet dan lebih segar. Berikut hasil laboratorium internasional dengan standar **JIS Z2801:2010** dan **ISO 22196:2007** pada tanggal 28 February 2017.

## Bahan Baku Bersertifikat Halal

Memasuki industri Halal di Indonesia, Twin Tulipware berinisiatif untuk menggunakan bahan baku dari produsen yang memiliki sertifikat halal dari Majelis Ulama Indonesia (MUI) secara bertahap.



info

- 01 Sejarah Twin Tulipware
- 02 Visi, Misi
- 04 Sepatah Kata
- 05 Mengapa Twin Tulipware
- 06 Fitur dan Keunggulan
- 07 Test Lab Food Grade
- 08 Sertifikat Anti Bakteri
- 119 Cara Pemakaian
- 121 Garansi
- 122 Tips
- 123 Filosofi
- 125 Kontribusi Sosial
- 127 Hubungi Kami
- 128 We Are Number One
- 115 Cara Perawatan Beauty Product
- 116 Cara Pemakaian Beauty Product

panduan harga

1. **Multi Tumbler w/ Sling (388)**
2. Rp. 55.000
3. Rp. 68.750 (LJ)
4. Ukuran 8.9 x 19.4 cm
5. Kapasitas 650 ml
6. Arisan 60.000 (J)  
68.750 (LJ)
7. Warna TLT

1. Nama Produk dan Kode Produk
2. Harga Cash dan Harga Luar Jawa (LJ)
3. Ukuran Produk
4. Kapasitas Produk
5. Harga Arisan Jawa (J) dan Luar Jawa (LJ)
6. Keunggulan Produk
7. Warna Tersedia

- 29 Baby Feeding Set
- 44 Big Canister
- 46 Big Glass
- 16 Big Tumbler (2)
- 62 Blue Kliing
- 53 Bowl (2)
- 60 Chopstick (2)
- 21 Comfy Meal Set
- 45 Condiment Set
- 18 Cube Meal Set
- 27 Cute Handy Bowl
- 57 Deep Round
- 53 Dining Plate (2)
- 38 Diplomat Set V2
- 45 Dos Round
- 69 Dutch Oven 24 cm

- 49 Family Pitcher
- 46 Fancy Glass (2)
- 46 Fancy Saucer (2)
- 49 Fine Mug (2)
- 50 Fine Saucer (2)
- 52 Fine Server 1 w/ Rice Spoon
- 52 Fine Server 2 w/ Rice Spoon
- 52 Fine Server 3 w/ Ladle
- 52 Fine Serving Set
- 60 Fine Spoon & Fork (2)
- 60 Fine Tea Spoon & Fork (2)
- 46 Fine Tea Spoon & Fork (2) TLT
- 61 Fresh Fliing
- 67 Frypan 24 cm

- 75 Great Fine Dining Set

- 44 Jumbo Canister
- 24 Jumbo Lunch Box
- 14 Jumbo Splash Bottle
- 35 Jumbo Splash Bottle MS
- 58 Junior Square & Fun Set

- 29 Kiddie Tumbler
- 32 Kidz Meal Box
- 30 Kidz Tall Tumbler
- 60 Knife (2)

- 60 Ladle
- 53 Large Bowl
- 44 Large Canister
- 41 Large Handy Jar
- 56 Large Oval Storage
- 50 Large Pitcher
- 56 Large Square Storage
- 50 Large Tea Set
- 25 Low Stack Bowl
- 42 Low Stack Handy Jar
- 24 Lunch Box (3)

- 62 Magic Cliing
- 58 Maxi Square & Fun
- 53 Medium Bowl
- 12 Medium Box
- 44 Medium Canister
- 53 Medium Dining Plate (2)
- 41 Medium Handy Jar
- 56 Medium Oval Storage
- 33 Medium Round (2)
- 41 Medium Snack Time
- 40 Medium Square Jar
- 58 Medium Square & Fun
- 56 Medium Square Storage
- 33 Micro Jell (4)
- 58 Midi Square & Fun
- 14 Mini Multi Bottle
- 36 Mini Multi Bottle MS
- 16 Mini Multi Tumbler
- 14 Mini Splash Bottle
- 58 Mini Square & Fun
- 16 Mini Tumbler (2)
- 49 Mug (2)
- 14 Multi Bottle
- 36 Multi Bottle MS
- 20 Multi Meal Set
- 45 Multi Purpose Tray
- 20 Multi Round Set
- 16 Multi Tumbler w/ Sling
- 35 Multi Tumbler w/ Sling MS

- 48 New Serving Set
- 45 Numero Set
- 59 Oil Jar
- 59 Oil Jar Set

- 19 Oval Lunch Set
- 48 Oval Server 1 w/ Rice Spoon
- 48 Oval Server 2 w/ Rice Spoon
- 56 Oval Storage Set

- 30 Petite Box
- 58 Petite Square & Fun
- 27 Pop Square (2)

- 60 Rice Spoon

- 65 Sauce Pan 18 cm
- 41 Slim Small Handy Jar
- 53 Small Bowl (2)
- 12 Small Box
- 41 Small Handy Jar
- 56 Small Oval Storage
- 53 Small Plate (2)
- 33 Small Round (2)
- 41 Small Snack Time
- 40 Small Square Jar
- 58 Small Square & Fun
- 24 Small Square & Store
- 56 Small Square Storage
- 48 Soup Server w/Ladle
- 14 Splash Bottle
- 35 Splash Bottle MS
- 60 Spoon & Fork (2)
- 31 Squad Bag Set
- 24 Square & Store
- 40 Square Jar Set
- 56 Square Storage Set
- 25 Stack Bowl Set
- 22 Stack Carry & Go (3)

- 59 Tall Oil Jar
- 25 Tall Stack Bowl
- 42 Tall Stack Handy Jar
- 16 Tall Tumbler (2)
- 50 Tea Mug (2)
- 28 Toddler Set
- 45 Tres Round
- 32 Trio Box
- 63 Tulip Cook Set
- 19 Twin Meal Set
- 37 Twin Meal Set MS
- 73 Twin Tulip Steamer

- 45 Uno Round
- 57 Wide Round
- 71 Wok 28 cm

lady tulip

- 88 Beauty Peeling Spray
- 86 Body Mist
- 107 Body Shaper
- 109 Brassiere

- 101 Compression Arm Sleeve
- 105 Doux Correcte Camisole
- 105 Doux Correcte Girdle

- 102 Everyday Socks
- 86 Eye Liner Pen

- 95 Girdle
- 95 Girdle w/ Zipper

- 111 Inner Wear

- 81 Lip N Cheek
- 82 Lip Tint
- 94 Long Bra
- 108 Long Girdle

- 83 Mascara

- 94 Short Bra
- 100 Simple Panty
- 100 Simple Short Bra
- 112 Slim Force Socks
- 113 Slim Force Spat

- 79 Timeless Perfecting Cushion

- 88 Utopia Collagen
- 88 Utopia Fiber

- 110 Waist Nipper
- 98 Waist Supporter
- 88 Whitening Body Serum



# TULIP ACTIVE

Minimalis  
&  
Praktis



Porsi bekal minimalis, sehat dan praktis dibawa kemana saja

Warna UB ● ● ● ● ●

**502**  
**Medium Box**  
Rp. 68.000  
Rp. 78.000 (LJ)



**501**  
**Small Box**  
Rp. 58.000  
Rp. 68.000 (LJ)



**1. Small Box (501)**  
Ukuran 14 x 14 x 3.5 cm  
Kapasitas 400 ml  
Arisan 72.500 (J) / 85.000 (LJ)

**2. Medium Box (502)**  
Ukuran 14 x 14 x 5.5 cm  
Kapasitas 700 ml  
Arisan 85.000 (J) / 97.500 (LJ)







## Sehat Setiap Hari

“Temani Hari-Hari Ku”, kapan saja dan dimana saja.

Selain menjaga kesehatan dan kesegaran tubuh kita, memenuhi kebutuhan asupan air dapat membantu kita menjadi lebih berkonsentrasi saat beraktivitas!

Warna TLT ● ● ● ● ● ●



**414**  
**Jumbo Splash Bottle**  
Rp. 98.000  
Rp. 108.000 (LJ)



**405**  
**Splash Bottle**  
Rp. 65.000  
Rp. 72.000 (LJ)



**413**  
**Mini Splash Bottle**  
Rp. 50.000  
Rp. 58.000 (LJ)



**455**  
**Mini Multi Bottle**  
Rp. 98.000  
Rp. 108.000 (LJ)



**456**  
**Multi Bottle**  
Rp. 165.000  
Rp. 182.000 (LJ)



**1. Jumbo Splash Bottle (414)**  
Ukuran = 8.9 x 26.6 cm  
Kapasitas 1100 ml  
**Arisan** 122.500 (J)  
135.000 (LJ)

**2. Splash Bottle (405)**  
Ukuran = 7.3 x 23 cm  
Kapasitas 650 ml  
**Arisan** 81.250 (J)  
90.000 (LJ)

**3. Mini Splash Bottle (413)**  
Ukuran = 7.3 x 16.5 cm  
Kapasitas 400 ml  
**Arisan** 62.500 (J)  
72.500 (LJ)

**4. Mini Multi Bottle (455)**  
Ukuran = 7 x 17.5 cm  
Kapasitas 450 ml  
**Arisan** 122.500 (J)  
135.000 (LJ)

**5. Multi Bottle (456)**  
Ukuran = 7 x 26 cm  
Kapasitas 750 ml  
**Arisan** 206.250 (J)  
227.500 (LJ)

### Fitur dan Keunggulan



Base yang transparan dan aman digunakan setiap hari



Pegangan yang ergonomis dan pas di jari



Lubang minum yang ideal



Lubang besar praktis dalam mengisi dan mudah untuk dibersihkan





# Good People Tumbler



**388**  
**Multi Tumbler**  
**w/Sling\***  
 Rp. 108.000  
 Rp. 120.000 (LJ)



**448**  
**Mini Multi Tumbler**  
 Rp. 50.000  
 Rp. 58.000 (LJ)



**327**  
**Big Tumbler (2)**  
 Rp. 108.000  
 Rp. 120.000 (LJ)



**447**  
**Mini Tumbler (2)**  
 Rp. 68.000  
 Rp. 78.000 (LJ)



**472**  
**Tall Tumbler (2)**  
 Rp. 78.000  
 Rp. 88.000 (LJ)



**1. Multi Tumbler w/Sling\* (388)**

Ukuran = 8.9 x 19.4 cm  
 Kapasitas 620 ml  
**Arisan** 135.000 (J)  
 150.000 (LJ)

**2. Mini Multi Tumbler (448)**

Ukuran = 7.7 x 15.7 cm  
 Kapasitas 300 ml  
**Arisan** 62.500 (J)  
 72.500 (LJ)

**3. Big Tumbler (2) (327)**

Ukuran = 9.3 x 17.1 cm  
 Kapasitas 620 ml  
**Arisan** 135.000 (J)  
 150.000 (LJ)

**4. Mini Tumbler (2) (447)**

Ukuran = 7.7 x 13.6 cm  
 Kapasitas 300 ml  
**Arisan** 85.000 (J)  
 97.500 (LJ)

**5. Tall Tumbler (2) (472)**

Ukuran = 7.7 x 18.4 cm  
 Kapasitas 400 ml  
**Arisan** 97.500 (J)  
 110.000 (LJ)

Warna UB ● ● ● ● ● ●



\*Garansi tidak berlaku untuk tas, jacket, sling dan printing

## Bekal Sehat

Makanan tetap terjaga kualitas rasa, sehat dan praktis dibawa kemana saja



## Simple Bermanfaat

bekal yang pas untuk menemani segala aktifitas

500

### Cube Meal Set

Rp. 228.000

Rp. 252.000 (LJ)



### Cube Meal Set (500)

Arisan 285.000 (J) / 315.000 (LJ)

- a. 1 pc Cube Meal Bag\*
- b. 1 pc Medium Box -  $14 \times 14 \times 5,5$  cm, 700 ml
- c. 1 pc Medium Round -  $9,4 \times 5,4$  cm, 220 ml
- d. 1 pc Mini Tumbler -  $7,7 \times 13,6$  cm, 300 ml
- e. 1 set Spoon & Fork

Warna UB ● ● ● ● ● ●



\*Garansi tidak berlaku untuk tas, jacket, sling dan printing







**425**  
**Twin Meal Set**  
 Rp. 248.000  
 Rp. 275.000 (LJ)

**Dengan Sekat**  
 Rasa makananmu akan tetap terjaga



Mendapatkan Penghargaan  
**GOOD DESIGN AWARD**  
 by HOMEDEC 2018



**393**  
**Oval Lunch Set**  
 Rp. 248.000  
 Rp. 275.000 (LJ)

**Twin Meal Set (425)**  
**Arisan** 310.000 (J) / 343.750 (LJ)  
 a. 1 pc Twin Meal Bag\*  
 b. 1 pc Twin Box - 23.5 x 16.5 x 6 cm, 1200 ml  
 c. 1 set Spoon & Fork

**Oval Lunch Set (393)**  
**Arisan** 310.000 (J) / 343.750 (LJ)  
 a. 1 pc Oval Lunch Box Bag\*  
 b. 1 pc Oval Lunch Box - 23 x 17 x 7 cm, 1000 ml  
 c. 1 set Spoon & Fork

Warna UB ● ● ● ● ● ●



\*Garansi tidak berlaku untuk tas, jacket, sling dan printing

**Bulat atau Kotak**  
 Mau yang mana?  
 Bekal mu lebih berwarna dengan berbagai macam pilihan

**445**  
**Multi Round Set**  
 Rp. 208.000  
 Rp. 230.000 (LJ)



**446**  
**Multi Meal Set**  
 Rp. 208.000  
 Rp. 230.000 (LJ)

**Multi Round Set (445)**  
**Arisan** 260.000 (J) / 287.500 (LJ)  
 a. 1 pc Small Magic Box Bag\*  
 b. 1 pc Multi Round - ø19 x 6.5 cm, 1000 ml  
 c. 1 set Spoon & Fork

**Multi Meal Set (446)**  
**Arisan** 260.000 (J) / 287.500 (LJ)  
 a. 1 pc Single Lunch Box Bag\*  
 b. 1 pc Multi Box - 19 x 13 x 6 cm, 950 ml  
 c. 1 set Spoon & Fork

Warna UB ● ● ● ● ● ●



\*Garansi tidak berlaku untuk tas, jacket, sling dan printing





**434**  
**Comfy Meal Set**

Rp. 298.000  
Rp. 328.000 (LJ)



**Tetap Trendi**

Pilihan terbaik untukmu yang bergaya hidup sehat

**Comfy Meal Set (434)**

**Arisan** 372.500 (J) / 410.000 (LJ)

- a. 1 pc Comfy Meal Bag
- b. 1 pc Multi Box - 19 x 13 x 6 cm, 950 ml
- c. 1 pc Medium Round - 9.4 x 5.4 cm, 220 ml
- d. 1 set Spoon & Fork
- e. 1 pc Mini Tumbler - 7.7 x 13.6 cm, 300 ml

Warna UB ● ● ● ● ● ●



\*Garansi tidak berlaku untuk tas, jacket, sling dan printing



**302**  
**Stack Carry & Go (3)**

Rp. 275.000  
Rp. 305.000 (LJ)



**Lebih Modern**

Rantang 3-susun yang lebih kekinian, kirim makanan untuk keluarga atau teman dekatmu menjadi praktis

**Stack Carry & Go (3) (302)**

**Ukuran** 19.1 x 16.5 x 6.9 cm

**Kapasitas** 1100 ml (ea)

**Arisan** 343.750 (J) / 381.250 (LJ)

Warna UB ● ● ● ● ● ●



\*Garansi tidak berlaku untuk tas, jacket, sling dan printing





### Varian Ukuran

Piknik seru dengan wadah yang dapat disusun, higienis dan fungsional



**303**  
**Lunch Box (3)**  
 Rp. 458.000  
 Rp. 505.000 (LJ)

**341**  
**Jumbo Lunch Box**  
 Rp. 208.000  
 Rp. 230.000 (LJ)

**334**  
**Square & Store**  
 Rp. 298.000  
 Rp. 328.000 (LJ)

**369**  
**Small Square & Store**  
 Rp. 198.000  
 Rp. 218.000 (LJ)

- 1. Lunch Box (3) (303)**  
 Arisan 572.500 (J) / 631.250 (LJ)  
 a. 3 pcs Lunch Box - 25.4 x 17.7 x 7.7 cm (ea), 1800 ml  
 b. 1 pc Big Storage (300 ml)  
 c. 1 pc Small Storage (200 ml)
- 2. Jumbo Lunch Box (341)**  
 Ukuran 25.5 x 17.5 x 13.6 cm  
 Kapasitas 3600 ml  
 Arisan 260.000 (J) / 287.500 (LJ)

- 3. Small Square & Store (369)**  
 Ukuran 24.2 x 24.2 x 7.6 cm  
 Kapasitas 3000 ml  
 Arisan 247.500 (J) / 272.500 (LJ)

- 4. Square & Store (334)**  
 Ukuran 28.7 x 28.7 x 9.5 cm  
 Kapasitas 4600 ml  
 Arisan 372.500 (J) / 410.000 (LJ)

Warna UB ● ● ● ● ● ●





## Bawa, Simpan, Hangatkan

Makanan tetap terjaga kualitas dan dapat dihangatkan langsung dengan produknya



**320**  
**Stack Bowl Set (2)**  
Rp. 275.000  
Rp. 305.000 (LJ)

**209**  
**Tall Stack Bowl**  
Rp. 158.000  
Rp. 175.000 (LJ)



**208**  
**Low Stack Bowl**  
Rp. 148.000  
Rp. 165.000 (LJ)



### Stack Bowl Set (2) (320)

Arisan 343.750 (J) / 381.250 (LJ)

a. 1 pc Tall Stack Bowl (209)

Ukuran = 20.2 x 7.1 cm

Kapasitas 1220 ml

Arisan 197.500 (J) / 218.750 (LJ)

b. 1 pc Low Stack Bowl (208)

Ukuran = 20.2 x 5.7 cm

Kapasitas 900 ml

Arisan 185.000 (J) / 206.250 (LJ)

Warna UB ● ● ● ● ● ●



Scan disini yuk!



## TULIP KID

### Warna warni Ceria Anak

Cerikan hari buah hati dengan pilihan warna, bentuk dan gambar menarik





## Imut nan Bermanfaat

Porsi Pas untuk balita



474  
Pop Square (2)  
Rp. 55.000  
Rp. 62.000 (LJ)

473  
Cute Handy Bowl  
Rp. 55.000  
Rp. 62.000 (LJ)



1. **Cute Handy Bowl (473)**  
Ukuran    a 11.5 x 6.1 cm  
Kapasitas 320 ml  
Arisan    68.750 (J) / 77.500 (LJ)
2. **Pop Square (2) (474)**  
Ukuran    6.4 x 6.4 x 7 cm  
Kapasitas 150 ml  
Arisan    68.750 (J) / 77.500 (LJ)

Warna UB ● ● ● ● ● ●



## Bepergian jadi lebih Happy

Bawa perlengkapan bekal balita anda tidak lagi bingung.

Warna UB ● ● ● ● ● ●



478  
Toddler Set  
Rp. 388.000  
Rp. 428.000 (LJ)



- Toddler Set (478)**  
Arisan 485.000 (J) / 535.000 (LJ)
- 1 pc Toddler Bag\*
  - 1 pc Kiddie Tumbler - a 8.1 x 15.2 cm, 300 ml
  - 1 pc Cute Handy Bowl - a 11.5 x 6.1 cm, 320 ml
  - 1 pc Pop Square - 6.4 x 6.4 x 7 cm, 150 ml
  - 1 set Spoon & Fork

\*Garansi tidak berlaku untuk tas, jacket, sling dan printing





**351  
Baby Feeding Set**  
Rp. 80.000  
Rp. 90.000 (LJ)



Dot dapat diganti karena menggunakan **Dot Universal**



Dilengkapi **Training Cup** untuk belajar minum tanpa Dot



**363  
Kiddie Tumbler**  
Rp. 138.000  
Rp. 155.000 (LJ)



Dengan pegangan ergonomis yang pas di gengaman

**1. Baby Feeding Set (351)**

Ukuran 15,9 x 10,5 x 5,8 cm  
Kapasitas 200 ml  
**Arisan** 100.000 (J) / 112.500 (LJ)  
Warna UB ●●●●●●●●

**2. Kiddie Tumbler (363)**

Ukuran ≈ 8,1 x 15,2 cm  
Handle 12,2 cm  
Kapasitas 300 ml  
**Arisan** 172.500 (J) / 193.750 (LJ)  
Warna TLT ●●●●●●●●

**Wadah Sehat dan Ergonomis untuk Bayi**



**Banyak Warna dan Berkarakter**

Ayoo tetap bawa minum dan wadah sendiri, dengan berbagai macam gambar karakter lucu dan pilihan warna yang menarik

**477  
Kidz Tall Tumbler\***  
Rp. 60.000  
Rp. 68.000 (LJ)



**476  
Petite Box**  
Rp. 58.000  
Rp. 68.000 (LJ)



**1. Kidz Tall Tumbler (477)**

Ukuran ≈ 7,3 x 18,4 cm  
Kapasitas 400 ml  
**Arisan** 75.000 (J) / 85.000 (LJ)

**2. Petite Box (476)**

Ukuran 14,3 x 10,9 x 5,7 cm  
Kapasitas 600 ml  
**Arisan** 72.500 (J) / 85.000 (LJ)

Warna UB ●●●●●●●●



\*Garansi tidak berlaku untuk tas, jacket, sling dan printing



## Tas Bekal Ceria

Lebih semangat untuk bersekolah dan beraktifitas



### Squad Bag Set (479)

Arisan 472.500 (J) / 522.500 (LJ)

- a. 1 pc Squad Bag\*
- b. 1 pc Petite Box - 14.3 x 10.9 x 5.7 cm, 600 ml
- c. 1 pc Kidz Tall Tumbler\* - ø 7.3 x 18.4 cm, 400 ml
- d. 1 set Spoon & Fork

Warna UB ● ● ● ● ● ●



479  
Squad Bag Set  
Rp. 378.000  
Rp. 418.000 (LJ)

## Pilihan Bekal Praktis dan Berwarna

Mana karakter kesukaanmu?  
Ayo segera lengkapi koleksinya



465  
Kidz Meal Box  
Rp. 208.000  
Rp. 230.000 (LJ)



### Kidz Meal Box (465)

Arisan 260.000 (J) / 287.500 (LJ)

- a. 1 pc Kidz Meal Bag\*
- b. 1 pc Trio Box (442)

Ukuran : 18 x 16.3 x 4.9 cm  
Kapasitas : 700 ml

Arisan 110.000 (J) / 122.500 (LJ)

- c. 1 set Spoon & Fork

442  
Trio Box  
Rp. 88.000  
Rp. 98.000 (LJ)



Warna UB ● ● ● ● ● ●



\*Garansi tidak berlaku untuk tas, jacket, sling dan printing



## Kreasi dan Kehangatan

Kedekatan ibu dan anak dapat dimulai dari dapur dengan hal yang sederhana

### 311 Medium Round (2)

Rp. 58.000  
Rp. 68.000 (LJ)

### 310 Small Round (2)

Rp. 48.000  
Rp. 55.000 (LJ)

### 338 Micro Jell (4)

Rp. 98.000  
Rp. 108.000 (LJ)



1 set terdiri dari 4 gambar lucu



#### 1. Medium Round (2) (311)

Ukuran = 9.4 x 5.4 cm  
Kapasitas 220 ml  
Arisan 72.500 (J)  
85.000 (LJ)

#### 2. Small Round (2) (310)

Ukuran = 9.4 x 3.2 cm  
Kapasitas 120 ml  
Arisan 60.000 (J)  
68.750 (LJ)

Warna UB/TLT ● ● ● ● ● ●

#### 3. Micro Jell (4) (338)

Ukuran 8.8 x 5.3 x 3.4 cm  
Kapasitas 60 ml (ea)  
Arisan 122.500 (J)  
135.000 (LJ)

Warna UB ● ● ● ● ● ●



# TULIP MAESTRO

## Untuk kamu yang Aktif dan Atraktif

Warna khusus yang dibuat untuk kaum adam yang elegan dan kekinian.





## Aktif

Setia menemani segala aktifitasmu dimana saja



### 414 MS Jumbo Splash Bottle MS

Rp. 108.000  
Rp. 120.000 (LJ)

### 388 MS Multi Tumbler MS

With Sling\*  
Rp. 120.000  
Rp. 135.000 (LJ)



#### 1. Multi Tumbler MS w/Sling\* (388 MS)

Ukuran = 8.9 x 19.4 cm  
Kapasitas 620 ml  
Arisan 150.000 (J)  
168.750 (LJ)

#### 2. Splash Bottle MS (405 MS)

Ukuran = 7.3 x 23 cm  
Kapasitas 650 ml  
Arisan 90.000 (J)  
100.000 (LJ)

#### 3. Jumbo Splash Bottle MS (414 MS)

Ukuran = 8.9 x 26.6 cm  
Kapasitas 1100 ml  
Arisan 135.000 (J)  
150.000 (LJ)



\*Garansi tidak berlaku untuk tas, jacket, sling dan printing

## Healthy Drinking Bottle

### 456 MS Multi Bottle MS

Rp. 180.000  
Rp. 200.000 (LJ)

### 455 MS Mini Multi Bottle MS

Rp. 108.000  
Rp. 120.000 (LJ)



#### 1. Multi Bottle MS (456 MS)

Ukuran = 7 x 26 cm  
Kapasitas 750 ml  
Arisan 225.000 (J)  
250.000 (LJ)

#### 2. Mini Multi Bottle MS (455 MS)

Ukuran = 7 x 17.5 cm  
Kapasitas 450 ml  
Arisan 135.000 (J)  
150.000 (LJ)







**425 MS**  
**Twin Meal Set MS**  
 Rp. 275.000  
 Rp. 305.000 (LJ)



Untuk kamu yang selalu  
**Produktif**

**Twin Meal Set MS (425 MS)**  
**Arisan** 343.750 (J) / 381.250 (LJ)  
 a. 1 pc Twin Meal Bag\*  
 b. 1 pc Twin Box - 23.5 x 16.5 x 6 cm, 1200 ml  
 c. 1 set Spoon & Fork



\*Garansi tidak berlaku untuk tas, jacket, sling dan printing

## Semangat

Menjalani pekerjaan tanpa  
 khawatir perut kosong,  
 dengan bawa wadah bekal  
 sendiri nan elegan

**436**  
**Diplomat Set V2**  
 Rp. 348.000  
 Rp. 385.000 (LJ)



**Diplomat Set V2 (436)**  
**Arisan** 435.000 (J) / 481.250 (LJ)  
 a. 1 pc Diplomat Bag V2\*  
 b. 1 pc Mini Square & Fun - 15.7 x 12.3 x 7.5 cm, 950 ml  
 c. 1 pc Petite Square & Fun - 13 x 9.8 x 6.4 cm, 500 ml  
 d. 1 pc Big Tumbler - 9.3 x 17.1 cm, 620 ml  
 e. 1 set Spoon & Fork



\*Garansi tidak berlaku untuk tas, jacket, sling dan printing





505  
Square Jar Set  
Rp. 188.000  
Rp. 208.000 (L.J)

Setia Menemani saat Santai..



503  
Small Square Jar  
Rp. 88.000  
Rp. 98.000 (L.J)



504  
Medium Square Jar  
Rp. 108.000  
Rp. 120.000 (L.J)



- Square Jar Set (505)**  
Arisan 235.000 (J) / 260.000 (L.J)
- 1. Small Square Jar (503)**  
Ukuran 12.7 x 12.7 x 12.9 cm  
Kapasitas 1200 ml  
Arisan 110.000 (J) / 122.500 (L.J)
- 2. Medium Square Jar (504)**  
Ukuran 12.7 x 12.7 x 18.9 cm  
Kapasitas 1850 ml  
Arisan 135.000 (J) / 150.000 (L.J)

Warna TLT ●●●●●●●●



**Square Jar**  
Sistem kedap udara dan BPA Free  
menjadikan cemilanmu tetap sehat  
terjaga





**408**  
**Small Snack Time**  
 Rp. 248.000  
 Rp. 275.000 (LJ)



**409**  
**Medium Snack Time**  
 Rp. 328.000  
 Rp. 362.000 (LJ)



**Small Snack Time (408)**

**Arisan** 310.000 (J) / 343.750 (LJ)

a. 1 pc **Small Handy Jar (335)**

Rp. 88.000/Rp.98.000 (LJ)

Ukuran ≈ 12,7 x 8,6 cm

Kapasitas: 680 ml

**Arisan** 110.000 (J) / 122.500 (LJ)

b. 2 pcs **Slim Small Handy Jar (410)**

Rp. 98.000/pc/Rp.108.000/pc (LJ)

Ukuran ≈ 12,7 x 16,5 cm

Kapasitas: 1400 ml

**Arisan** 122.500 (J) / 135.000 (LJ)

**Medium Snack Time (409)**

**Arisan** 410.000 (J) / 452.500 (LJ)

c. 1 pc **Large Handy Jar (336)**

Rp.148.000/Rp.165.000 (LJ)

Ukuran ≈ 15,3 x 18,6 cm

Kapasitas: 2500 ml

**Arisan** 185.000 (J) / 206.250 (LJ)

d. 2 pcs **Medium Handy Jar (411)**

Rp. 98.000/pc/Rp.108.000/pc (LJ)

Ukuran ≈ 15,3 x 9,8 cm

Kapasitas: 1200 ml

**Arisan** 122.500 (J) / 135.000 (LJ)

Warna TLT



**Tempat cemilan elegan** saat  
 bersama keluarga dan orang tercinta



**345**  
**Low Stack Handy Jar**  
 Rp. 198.000  
 Rp. 218.000 (LJ)

**346**  
**Tall Stack Handy Jar**  
 Rp. 198.000  
 Rp. 218.000 (LJ)



**1. Tall Stack Handy Jar (346)**  
 Ukuran ≈ 13,8 x 14,9 cm  
 Kapasitas: 1300 ml  
**Arisan** 247.500 (J)  
 272.500 (LJ)

**2. Low Stack Handy Jar (345)**  
 Ukuran ≈ 16,5 x 8,4 cm  
 Kapasitas: 1000 ml  
**Arisan** 247.500 (J)  
 272.500 (LJ)

Cara Pakai



Warna TL/TLT





## Bermanfaat

untuk simpan stok kebutuhan keluarga lebih lama



Cara Pakai



**324**  
**Medium Canister**  
Rp. 168.000  
Rp. 185.000 (L.J)



**325**  
**Large Canister**  
Rp. 238.000  
Rp. 262.000 (L.J)



**470**  
**Big Canister**  
Rp. 328.000  
Rp. 362.000 (L.J)



**439**  
**Jumbo Canister**  
Rp. 398.000  
Rp. 438.000 (L.J)



**1. Medium Canister (324)**

Ukuran ≈ 22.5 x 12.9 cm  
Kapasitas 3300 ml  
Arisan 210.000 (J)  
231.250 (L.J)

**2. Large Canister (325)**

Ukuran ≈ 22.5 x 25.4 cm  
Kapasitas 6530 ml  
Arisan 297.500 (J)  
327.500 (L.J)

**3. Big Canister (470)**

Ukuran ≈ 30.8 x 27.6 cm  
Kapasitas 12.500 ml  
Arisan 410.000 (J)  
452.500 (L.J)

**4. Jumbo Canister (439)**

Ukuran ≈ 35.9 x 31.7 cm  
Kapasitas 21.500 ml  
Arisan 497.500 (J)  
547.500 (L.J)

Warna TL ● ● ● ● ● ●





Wadah yang cocok untuk lengkapi  
**Sarapan Pagi**



**301**  
**Multi Purpose Tray**  
Rp. 398.000  
Rp. 438.000 (LJ)

**443**  
**Numero Set**  
Rp. 148.000  
Rp. 165.000 (LJ)

**441**  
**Condiment Set**  
Rp. 138.000  
Rp. 155.000 (LJ)

- Numero Set (443)**  
Arisan 185.000 (J) / 206.250 (LJ)
- a. **1 pc Uno Round (421)** - Rp. 42.000/Rp. 48.000 (LJ)  
Ukuran ≈ 11.6 x 3,7 cm  
Kapasitas 200 ml  
Arisan 52.500 (J) / 60.000 (LJ)
- b. **1 pc Dos Round (422)** - Rp. 53.000/pc/Rp. 60.000/pc (LJ)  
Ukuran ≈ 11.6 x 6,8 cm  
Kapasitas 400 ml  
Arisan 66.250 (J) / 75.000 (LJ)
- c. **1 pc Tres Round (423)** - Rp. 68.000/pc/Rp. 78.000/pc (LJ)  
Ukuran ≈ 11.6 x 9,8 cm  
Kapasitas 600 ml  
Arisan 85.000 (J) / 97.500 (LJ)
- Warna TLT

- Condiment Set (441)**  
Arisan 172.500 (J) / 193.750 (LJ)
- d. **Small Condiment Set (2)**  
Rp. 58.000/Rp. 68.000 (LJ)  
Ukuran ≈ 5,3 x 9,4 cm  
Kapasitas 130 ml (ea)  
Arisan 72.500 (J) / 85.000 (LJ)
- e. **Large Condiment Set (2)**  
Rp. 98.000/Rp. 108.000 (LJ)  
Ukuran ≈ 6,8 x 16,5 cm  
Kapasitas 380 ml (ea)  
Arisan 122.500 (J) / 135.000 (LJ)
- Warna TLT

- Multi Purpose Tray (301)**  
Ukuran ≈ 30,7 x 20 cm  
Arisan 497.500 (J)  
547.500 (LJ)  
Warna TL



**Warna Elegan Sebening Kaca**

Cocok untuk setiap acara. Mulai dari kumpul keluarga hingga arisan bersama teman-teman.



**354TLT**  
**Fine Tea Spoon & Fork (2) TLT**  
Rp. 28.000  
Rp. 32.000 (LJ)

**386**  
**Fancy Glass (2)**  
Rp. 158.000  
Rp. 175.000 (LJ)



**403**  
**Fancy Saucer (2)**  
Rp. 108.000  
Rp. 120.000 (LJ)

**387**  
**Big Glass**  
Rp. 148.000  
Rp. 165.000 (LJ)

- 1. Fancy Glass (2) (386)**  
Ukuran ≈ 8 x 9,2 cm  
Kapasitas 250 ml  
Arisan 197.500 (J)  
218.750 (LJ)
- 2. Fine Tea Spoon & Fork (2) TLT (354 TLT)**  
Ukuran 12,1 cm  
Arisan 35.000 (J)  
40.000 (LJ)

- 3. Fancy Saucer (2) (403)**  
Ukuran ≈ 13,7 x 2,7 cm  
Arisan 135.000 (J)  
150.000 (LJ)

- 4. Big Glass (387)**  
Ukuran ≈ 8,5 x 14,6 cm  
Kapasitas 600 ml  
Arisan 185.000 (J)  
206.250 (LJ)

Warna TLT





**Komposisi Mewah**  
untuk hidangan di rumah



**203**  
New Serving Set  
Rp. 625.000  
Rp. 690.000 (LJ)

**205**  
Oval Server 2  
w/ Rice Spoon  
Rp. 235.000  
Rp. 260.000 (LJ)

**206**  
Soup Server  
w/ Ladle  
Rp. 218.000  
Rp. 240.000 (LJ)



- New Serving Set (203)**  
Arisan 781.250 (J) / 862.500 (LJ)
- a. 1 pc **Oval Server 1 w/Rice Spoon (204)**  
Ukuran 35.5 x 22.4 x 7.8 cm  
Kapasitas 700 ml  
Arisan 272.500 (J) / 300.000 (LJ)
- b. 1 pc **Oval Server 2 w/Rice Spoon (205)**  
Ukuran 35.5 x 22.4 x 12.3 cm  
Kapasitas 2000 ml  
Arisan 293.750 (J) / 325.000 (LJ)
- c. 1 pc **Soup Server w/Ladle (206)**  
Ukuran 25.1 x 22.8 x 13.3 cm  
Kapasitas 2000 ml  
Arisan 272.500 (J) / 300.000 (LJ)

**204**  
Oval Server 1  
w/ Rice Spoon  
Rp. 218.000  
Rp. 240.000 (LJ)

Warna UB ● ● ● ● ● ●





Produk terbaik untuk seluruh anggota keluarga

**111**  
**Fine Mug (2)**  
Rp. 128.000  
Rp. 142.000 (LJ)



**1. Fine Mug (2) (111)**  
Ukuran 9 x 11,1 cm  
Kapasitas 380 ml (ea)  
**Arisan** 160.000 (J) / 177.500 (LJ)  
Warna UB

**2. Mug (2) (207)**  
Ukuran 8 x 8,9 cm  
Kapasitas 320 ml  
**Arisan** 97.500 (J) / 110.000 (LJ)  
Warna UB

**404**  
**Family Pitcher**  
Rp. 218.000  
Rp. 240.000 (LJ)



**207**  
**Mug (2)**  
Rp. 78.000  
Rp. 88.000 (LJ)

**3. Family Pitcher (404)**  
Ukuran 24 x 13,4 x 27,5 cm  
Kapasitas 2500 ml  
**Arisan** 272.500 (J) / 300.000 (LJ)  
Warna TLT

Cocok untuk Menjamu Tamu atau saat Kumpul Keluarga

**329**  
**Large Tea Set**  
Rp. 628.000  
Rp. 690.000 (LJ)



**Large Tea Set (329)**  
**Arisan** 785.000 (J) / 862.500 (LJ)  
a. 1 pc **Large Pitcher (320)**  
Rp. 238.000 / Rp. 262.000 (LJ)  
Ukuran 19 x 9,9 x 22 cm  
Kapasitas 2100 ml  
**Arisan** 297.500 (J) / 327.500 (LJ)  
b. 6 pcs **Tea Mug (352)**  
Rp. 98.000/2pcs / Rp. 108.000/2pcs (LJ)  
Ukuran 9 x 6,5 cm  
Kapasitas 200 ml  
**Arisan** 122.500 (J) / 135.000 (LJ)  
c. 6 pcs **Fine Saucer (353)**  
Rp. 58.000/2pcs / Rp. 68.000/2pcs (LJ)  
Ukuran 17,3 x 13,2 x 1 cm  
**Arisan** 72.500 (J) / 85.000 (LJ)  
d. 6 pcs **Fine Tea Spoon & Fork**

Warna UB  
UB



Sajian dapur lebih **Elegan**  
dengan produk **berkualitas**



Ukuran yang **Ideal**, **Warna Menarik**  
dan **Desain Cantik** untuk sajian harian

**103**  
**Fine Serving Set**  
Rp. 548.000  
Rp. 605.000 (LJ)

**106**  
**Fine Server 3**  
w/ Ladle  
Rp. 228.000  
Rp. 252.000 (LJ)



**105**  
**Fine Server 2**  
w/ Rice Spoon  
Rp. 188.000  
Rp. 208.000 (LJ)

**104**  
**Fine Server 1**  
w/ Rice Spoon  
Rp. 168.000  
Rp. 185.000 (LJ)

**Fine Serving Set (103)**

**Arisan** 685.000 (J) / 756.250 (LJ)

a. 1 pc **Fine Server 1 w/Rice Spoon (104)**

Ukuran 30.5 x 22.8 x 8 cm

Kapasitas 760 ml

**Arisan** 210.000 (J) / 231.250 (LJ)

b. 1 pc **Fine Server 2 w/Rice Spoon (105)**

Ukuran 30.5 x 22.8 x 9.7 cm

Kapasitas 1100 ml

**Arisan** 235.000 (J) / 260.000 (LJ)

c. 1 pc **Fine Server 3 w/Ladle (106)**

Ukuran 30.5 x 22.8 x 12 cm

Kapasitas 1550 ml

**Arisan** 285.000 (J) / 315.000 (LJ)

Perbandingan tinggi setiap produk



Warna **UB** ●●●●●●●●





Dapur Cantik  
dengan produk fungsional dan bermanfaat

**307**  
**Large Bowl**  
Rp. 248.000  
Rp. 275.000 (L.J)



**371**  
**Medium Bowl**  
Rp. 65.000  
Rp. 72.000 (L.J)



**108**  
**Bowl (2)**  
Rp. 80.000  
Rp. 90.000 (L.J)



**370**  
**Small Bowl (2)**  
Rp. 55.000  
Rp. 62.000 (L.J)



**107**  
**Dining Plate (2)**  
Rp. 138.000  
Rp. 155.000 (L.J)



**347**  
**Medium Dining Plate (2)**  
Rp. 138.000  
Rp. 155.000 (L.J)



**110**  
**Small Plate (2)**  
Rp. 80.000  
Rp. 90.000 (L.J)



**1. Large Bowl (307)**  
a. 1 pc Sarangan  
b. 1 pc Seal Large Bowl  
Ukuran = 27.3 x 11.4 cm  
Kapasitas = 3500 ml  
**Arisan** 310.000 (J)  
343.750 (L.J)

**2. Medium Bowl (371)**  
Ukuran = 17.7 x 7.4 cm  
Kapasitas 950 ml  
**Arisan** 81.250 (J)  
90.000 (L.J)

**3. Bowl (2) (108)**  
Ukuran = 14.5 x 5.8 cm  
Kapasitas 500 ml (ea)  
**Arisan** 100.000 (J)  
112.500 (L.J)

**4. Small Bowl (2) (370)**  
Ukuran = 11.7 x 5 cm  
Kapasitas 300 ml (ea)  
**Arisan** 68.750 (J)  
77.500 (L.J)

**5. Dining Plate (2) (107)**  
Ukuran = 26.3 cm (ea)  
**Arisan** 172.500 (J)  
193.750 (L.J)

**6. Medium Dining Plate (2) (347)**  
Ukuran = 23.9 cm (ea)  
**Arisan** 172.500 (J)  
193.750 (L.J)

**7. Small Plate (2) (110)**  
Ukuran = 19 cm (ea)  
**Arisan** 100.000 (J)  
112.500 (L.J)





## Lebih Rapi dan Higienis

Penyimpanan makanan lebih teratur dan tersusun



Sebelum



Sesudah

### 432 Square Storage Set

Rp. 518.000

Rp. 570.000 (LJ)



### 326 Oval Storage Set

Rp. 335.000

Rp. 370.000 (LJ)

#### Oval Storage Set (326)

Arisan 418.750 (J) / 462.500 (LJ)

a. 1 pc Small Oval Storage (315)

Rp. 88.000 / Rp. 98.000 (LJ)

Ukuran 19,1 x 9,8 x 7,2 cm

Kapasitas 700 ml

Arisan 110.000 (J) / 122.500 (LJ)

b. 1 pc Medium Oval Storage (316)

Rp. 118.000 / Rp. 135.000 (LJ)

Ukuran 19,1 x 9,8 x 12,7 cm

Kapasitas 1350 ml

Arisan 147.500 (J) / 168.750 (LJ)

c. 1 pc Large Oval Storage (317)

Rp. 138.000 / Rp. 155.000 (LJ)

Ukuran 19,1 x 9,8 x 19,2 cm

Kapasitas 2100 ml

Arisan 172.500 (J) / 193.750 (LJ)

#### Square Storage Set (432)

Arisan 647.500 (J) / 712.500 (LJ)

d. 1 pc Small Square Storage (459)

Rp. 148.000 / Rp. 165.000 (LJ)

Ukuran 22 x 22 x 7 cm

Kapasitas 1500 ml

Arisan 185.000 (J) / 206.250 (LJ)

e. 1 pc Medium Square Storage (460)

Rp. 188.000 / Rp. 208.000 (LJ)

Ukuran 22 x 22 x 13,2 cm

Kapasitas 3000 ml

Arisan 235.000 (J) / 260.000 (LJ)

f. 1 pc Large Square Storage (461)

Rp. 218.000 / Rp. 240.000 (LJ)

Ukuran 22 x 22 x 19,4 cm

Kapasitas 4900 ml

Arisan 272.500 (J) / 300.000 (LJ)

Warna TLT ● ● ● ● ● ●





## Penyimpanan diKulkas

Rapi, aman dan menjaga makanan tetap segar



Dapat Ditumpuk



- 1. Wide Round (428)**  
Ukuran 19 x 6,3 cm  
Kapasitas 1000 ml  
Arisan 135.000 (J)  
150.000 (LJ)
- 2. Deep Round (429)**  
Ukuran 19 x 9,3 cm  
Kapasitas 1600 ml  
Arisan 156.250 (J)  
175.000 (LJ)



**428**  
**Wide Round**  
Rp. 108.000  
Rp. 120.000 (LJ)



**429**  
**Deep Round**  
Rp. 125.000  
Rp. 140.000 (LJ)

Warna TLT/UB ● ● ● ● ● ●

**407**  
**Junior Square & Fun Set**  
Rp. 458.000  
Rp. 505.000 (LJ)

**343**  
**Medium Square & Fun**  
Rp. 118.000  
Rp. 135.000 (LJ)



**349**  
**Mini Square & Fun**  
Rp. 88.000/pc  
Rp. 98.000/pc (LJ)



**348**  
**Petite Square & Fun**  
Rp. 58.000/pc  
Rp. 68.000/pc (LJ)



**342**  
**Small Square & Fun**  
Rp. 88.000  
Rp. 98.000 (LJ)

- 1. Junior Square & Fun Set (407)**  
Arisan 572.500 (J) / 631.250 (LJ)
- |   |  |   |  |
|---|--|---|--|
| a. 1 pc <b>Medium Square &amp; Fun (343)</b><br>Ukuran 15,7 x 12,3 x 15,5 cm<br>Kapasitas 1750 ml<br>Arisan 147.500 (J)<br>168.750 (LJ) | b. 2 pcs <b>Mini Square &amp; Fun (349)</b><br>Ukuran 15,7 x 12,3 x 7,5 cm<br>Kapasitas 950 ml<br>Arisan 110.000/pc (J)<br>122.500/pc (LJ) | c. 2 pcs <b>Petite Square &amp; Fun (348)</b><br>Ukuran 13 x 9,8 x 6,4 cm<br>Kapasitas 500 ml<br>Arisan 72.500/pc (J)<br>85.000/pc (LJ) | d. 1 pc <b>Small Square &amp; Fun (342)</b><br>Ukuran 13 x 9,8 x 11,2 cm<br>Kapasitas 800 ml<br>Arisan 110.000 (J)<br>122.500 (LJ) |
|---|--|---|--|

**356**  
**Maxi Square & Fun**  
Rp. 138.000  
Rp. 155.000 (LJ)  
Warna UB ● ● ● ● ● ●



**121**  
**Midi Square & Fun**  
Rp. 108.000  
Rp. 120.000 (LJ)  
Warna UB ● ● ● ● ● ●



- 2. Maxi Square & Fun (356)**  
Ukuran 18,7 x 13,3 x 11,2 cm  
Kapasitas 1800 ml  
Arisan 172.500 (J)  
193.750 (LJ)
- 3. Midi Square & Fun (121)**  
Ukuran 18,7 x 13,3 x 6,1 cm  
Kapasitas 950 ml  
Arisan 135.000 (J)  
150.000 (LJ)

Warna TLT ● ● ● ● ● ●





## Fungsional

tidak hanya untuk wadah minyak, dapat digunakan sebagai wadah sirup, kecap, saus dan pelengkap cairan makanan lainnya

**483**  
Oil Jar Set  
Rp 138.000  
Rp 155.000 (LJ)



Dilengkapi Flowback    Lock System    Indikasi Volume

**Oil Jar Set (483)**  
Arisan 172.500 (J) / 193.750 (LJ)

**1. Oil Jar (440)**  
Rp 65.000/Rp 72.000 (LJ)  
Ukuran 9,1 x 9,1 x 16,9 cm  
Kapasitas 600 ml  
Arisan 81.250 (J)  
90.000 (LJ)

**2. Tall Oil Jar (471)**  
Rp 85.000/Rp 95.000 (LJ)  
Ukuran 9,1 x 9,1 x 22,8 cm    Warna TL ●●●●●●●●  
Kapasitas 900 ml  
Arisan 106.250 (J)  
118.750 (LJ)



## Cutlery

Lengkap dan praktis disimpan di laci dapur cantik



**354**  
Fine Tea  
Spoon & Fork (2)  
Rp 18.000  
Rp 20.000 (LJ)



**109**  
Spoon & Fork (2)  
Rp 32.000  
Rp 38.000 (LJ)



**306**  
Fine Spoon  
& Fork (2)  
Rp 48.000  
Rp 55.000 (LJ)



**362**  
Knife (2)  
Rp 25.000  
Rp 28.000 (LJ)



**119**  
Rice Spoon  
Rp 22.000  
Rp 25.000 (LJ)



**361**  
Chopstick (2)  
Rp 25.000  
Rp 28.000 (LJ)



**118**  
Ladle  
Rp 28.000  
Rp 32.000 (LJ)

**1. Fine Tea Spoon & Fork (2) (354)**  
Ukuran 12,1 cm  
Arisan 22.500 (J)  
25.000 (LJ)

**5. Chopstick (2) (361)**  
Ukuran 20,5 cm  
Arisan 31.250 (J)  
35.000 (LJ)

**2. Spoon & Fork (2) (109)**  
Ukuran 16 cm  
Arisan 40.000 (J)  
47.500 (LJ)

**6. Rice Spoon (119)**  
Ukuran 20,2 x 7,4 cm  
Arisan 27.500 (J)  
31.250 (LJ)

**3. Fine Spoon & Fork (2) (306)**  
Ukuran 18 cm  
Arisan 60.000 (J)  
68.750 (LJ)

**7. Ladle (118)**  
Ukuran 23,5 cm  
Arisan 35.000 (J)  
40.000 (LJ)

**4. Knife (2) (362)**  
Ukuran 17,9 cm  
Arisan 31.250 (J)  
35.000 (LJ)

Warna UB ●●●●●●●●





## Bersih, Aman, Sehat

Pembersih berbagai kebutuhan rumah tangga

**BK 002**  
**Blue Kliing**  
Rp. 100.000  
Rp. 112.000 (LJ)

**MC 001**  
**Magic Cliing**  
Rp. 100.000  
Rp. 112.000 (LJ)

**FF 003**  
**Fresh Fliing**  
Rp. 100.000  
Rp. 112.000 (LJ)



Scan QR untuk info lebih lanjut



## FF 003 Fresh Fliing

100 ml

No Depkes 20303400443



Cairan antiseptik dan disinfektan yang bebas alkohol, ramah lingkungan, teruji membunuh kuman dan bakteri dan cocok untuk permukaan/kulit yang sensitif. Aman digunakan setiap hari dan tidak menyebabkan kulit kering.

Berdasarkan hasil **Laboratorium EN1276:2009** oleh **Intertek** dengan nomor laporan **JKTF20001887Z** pada tanggal **17 April 2020**, Fresh Fliing membunuh 99.999% Staphylococcus Aerus, Escherichia Coli, Pseudomonas Aeruginosa dan Enterococcus Hirae dan bertahan pada permukaan >5 menit.



## BK 002 Blue Kliing

500 ml

### Kegunaan untuk membersihkan :

- Peralatan dapur, lantai terkena noda minyak nabati, oli mesin, sofa, imitasi/oscara, kursi plastik, casing telephone/komputer, perhiasan.
- Campuran air wiper mobil
- Mencuci sayur dan buah-buahan.

### Cara Penggunaan :

Blue Cliing merupakan cairan konsentrat dapat dilarutkan dengan air sesuai kebutuhan atau dipakai langsung.

### Karakteristik :

|                 |                      |
|-----------------|----------------------|
| Tampak Produk   | : Liquid Bening      |
| Warna Produk    | : Biru (Food Color)  |
| Ph. Produk      | : 10                 |
| Kandungan Aktif | : Organic Surfactant |
| No Depkes       | : 20303400442        |

Scan QR untuk info lebih lanjut



## MC 001 Magic Cliing

125 gram

### Kegunaan untuk membersihkan :

- Kerak/bercak pada sanitasi kamar mandi yaitu dinding kamar mandi, tempat sabun, handle pintu, wastafel, bathtub, closet, kran air, pipa stainless.
- Peralatan masak/dapur dari stainless atau alumunium.
- Peralatan plastik/porselen yang terkena noda teh/kopi.
- Kerak pada pelek sepeda motor atau mobil.

### Cara Penggunaan :

Digosokkan langsung pada obyek menggunakan spons atau kain (obyek sebaiknya dalam keadaan basah), diamkan selama 5 menit, kemudian digosok lalu dibilas hingga bersih.

### Karakteristik :

|                 |                            |
|-----------------|----------------------------|
| Tampak Produk   | : Bubuk                    |
| Warna Produk    | : Putih                    |
| Ph. Produk      | : 3                        |
| Kandungan Aktif | : Organic Acid & Inhibitor |
| No Depkes       | : 20303400443              |



Sabun Colek & Magic Cliing | 62

## TULIP EXCLUSIVE



dibuat khusus untukmu,  
sang juru masak andalan keluarga.



## Alat Masak Lengkap

solusi untuk yang hobi masak



MT 526  
**Tulip Cook Set**  
Rp 9.000.000  
Rp 9.600.000 (LJ)

### Tulip Cook Set (MT 526)

Arisan 11.250.000 (J) / 12.000.000 (LJ)

- a. 1 pc Sauce Pan 18 cm (MT 524)
- b. 1 pc Dutch Oven 24 cm (MT 522)
- c. 1 pc Wok 28 cm (MT 523)
- d. 1 pc Frypan 24 cm (MT 525)



### Tempered Glass

Bahan Tempered Glass transparan, kuat dalam suhu tinggi. Dilengkapi dengan vent hole untuk keamanan dan tekanan terjaga. (Khusus Sauce Pan 18 cm, Dutch Oven 24 cm dan Wok 28 cm).



### Bakelite Handle

Desain ergonomis dan tetap dingin sewaktu memasak.



### Flat Edges

Mengurangi penguapan air saat memasak sehingga nutrisi lebih terjaga.



### Bahan Tri-Ply

Lapisan 43SST/Al/304SST. Bahan berkualitas dan tangguh digunakan setiap harinya. Dapat digunakan pada kompor api, listrik dan induksi. Masak lebih efisien.





## Berkualitas

Terbuat dari bahan Stainless Steel Tri-Ply, membuat proses memasak lebih cepat dan matang lebih merata dan hemat energi

Aman digunakan setiap hari, karena menggunakan "High Food Grade Stainless Steel"



MT 524  
Sauce Pan 18 cm  
Rp. 1.850.000  
Rp. 2.000.000 (LJ)



Volume Indikator

(MT 524)  
**Sauce Pan 18 cm**  
Ukuran 37.5 x 18.5 x 11 cm  
37.5 x 18.5 x 18.5 cm (with Glass Cover)  
Kapasitas 2.5 L  
Arisan 2.312.500 (J) / 2.500.000 (LJ)

# Bola-bola Daging Bekal Sehatku

## BAHAN BOLA DAGING

- 300 gram Daging Sapi Giling
- 1 sdt Garam
- 1 sdt Lada Putih
- 1 siung Bawang Putih (dihaluskan)
- 2 sdm Tepung Roti
- 1 butir Telur
- Minyak Goreng/Zaitun secukupnya

## BAHAN BUMBU

- 3 buah Tomat (potong dadu)
- 3 siung Bawang Putih
- 1 buah Bawang Bombay (potong-potong)
- 200 gram Sosis (potong)
- 250 ml Saus Tomat
- 1 sdt Garam (sesuai selera)
- 1 sdt Lada Hitam

- 1 sdm Gula
- 200 ml Air
- Oregano dan Basil secukupnya

## CARA MEMBUAT

1. Aduk rata bahan bola daging dalam wadah hingga merata.
2. Ambil secukupnya adonan, bentuk bulat, lakukan hingga habis.
3. Panaskan minyak, goreng bola-bola daging dengan api sedang, balik sesekali bola-bola daging agar seluruh permukaan coklat dan matang.
4. Angkat dan tiriskan bola-bola daging.
5. Dengan wajan yang sama dan api sedang, tumis tomat hingga layu, masukan bawang putih dan bawang bombay. Masak hingga wangi.
6. Masukan saus tomat, garam, lada hitam, gula dan air. Masak hingga mendidih.
7. Setelah mendidih, masukan bola-bola daging. Masak hingga saus mengental.
8. Taburkan oregano dan basil sesuai dengan selera. Sajikan dengan spaghetti.







MT 525  
**Frypan 24 cm**  
 Rp. 1.850.000  
 Rp. 2.000.000 (LJ)

**Frypan 24 cm (MT 525)**  
 Ukuran 46.5 x 25 x 10.5 cm (with Handle)  
 Kapasitas 1.2 L  
 Arisan 2.312.500 (J) / 2.500.000 (LJ)

Masak menu favorit keluarga menjadi lebih mudah dan sehat dengan Frypan dari Twin Tulipware

## Cara Mudah Membuat Steak with Mushroom Gravy

### BAHAN

- 300-400 gram Sirloin/Ribeye Steak, potong 2-2.5 cm
- 1/2 sdt Sea Salt
- 1/2 sdt Lada Hitam

### Cara membuat :

1. Keringkan permukaan daging dengan kertas tissue/paper towel dan setelah kering, tabur sea salt dan lada hitam pada permukaan secara merata. Diamkan selama 15 menit.
2. Panaskan wajan dan masukan minyak goreng dan tunggu sampai asap halus mulai terbentuk. Masukan daging steak dan masak sekitar 3 menit lalu balikan, sesuai dengan tingkat kematangan yang di inginkan.
3. Sisihkan daging steak dari wajan. Dengan wajan yang sama, masukan minyak, bawang bombay dan bawang putih. Tumis selama 20 detik.
4. Kecilkan api lalu masukan jamur, unsalted butter dan tepung terigu. Masak sampai kecoklatan.
5. Tambahkan kaldu sapi, aduk rata dan diamkan selama 2 menit atau sampai saus mengental.
6. Masukan kecap inggris, garam dan lada hitam. Dapat ditambahkan daun thyme, parsley dan rosemary sesuai selera.
7. Hidangkan steak dengan gravy sauce.

### BAHAN GRAVY SAUCE

- 2 sdm Minyak Goreng
- 1 buah Bawang Bombay
- 2 butir Bawang Putih
- 100 gram Jamur Kancing (di iris tipis)
- 3 sdm Unsalted Butter
- 3 sdm Tepung Terigu
- 250 ml Kaldu Sapi
- 2 sdm Kecap Inggris
- Garam dan Lada Hitam secukupnya





Alat masak berkualitas tinggi  
untuk memenuhi kebutuhan gizi  
keluarga



MT 522  
**Dutch Oven 24 cm**  
Rp. 2.750.000  
Rp. 2.900.000 (LJ)

(MT 522)  
**Dutch Oven 24 cm**  
Ukuran 35,5 x 25 x 14,5 cm  
35,5 x 25 x 20,5 cm (with Glass Cover)  
Kapasitas 5 L  
Arisan 3.437.500 (J) / 3.625.000 (LJ)

## Ayam Goreng Tulip

### Bahan

- 1 ekor Ayam potong (800 - 900 gram)
- 2 buah Jeruk Nipis (peras)
- 5 siung Bawang Putih
- 2 sdm Kecap Asin
- 4 gram Kaldu Bubuk Ayam
- Minyak secukupnya sampai menutupi ayam

### Bahan

- 200 gram Mentega Cair (unsalted)
- 8 gram Kaldu Bubuk Ayam
- 4 buah Jeruk Limo

### Cara membuat :

1. Bersihkan ayam, keringkan dan ditusuk-tusuk permukaannya. Oles dengan jeruk nipis, bawang putih, kecap asin dan kaldu bumbu ayam. Diamkan minimal selama 1 jam.
2. Panaskan minyak dalam wajan. Perlahan masukan ayam dalam minyak yang panas dan tarik keluar, ulangi selama 5 kali untuk membuat lapisan awal dan tidak lengket pada wajan. Setelah itu, masukan ayam kedalam minyak.
3. Masak hingga permukaan ayam menguning atau selama 10 menit. Kecilkan api, balikan ayam dan masak selama 10 menit.
4. Angkat dan tiriskan ayam. Campurkan mentega cair, kaldu bubuk ayam (di tumbuk) dan jeruk limo. Oleskan campuran tersebut pada permukaan ayam.
5. Sajikan ayam secara utuh atau dipotong-potong sesuai dengan selera.

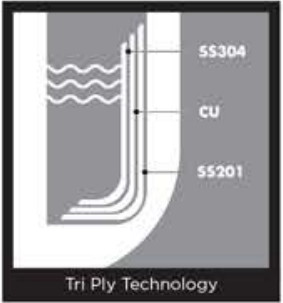

### Keunggulan Tri-ply:

- Lapisan 430 SST - dapat digunakan untuk seluruh jenis kompor
- Lapisan Aluminium - penghantar panas yang sangat baik sehingga panas merata dan hemat energi
- 304 SST - lapisan tangguh dan bahan menyerap panas secara efisien





Menggoreng dan menumis lebih mudah dan sehat dengan Tulip Cook Wok 28



MT 523  
**Wok 28 cm**  
Rp. 2.750.000  
Rp. 2.900.000 (LJ)

**Wok 28 cm (MT 523)**  
Ukuran 56.5 x 28.5 x 8 cm  
56.5 x 28.5 x 17.5 cm  
(with Glass Cover)  
Arisan 3.437.500 (J) / 3.625.000 (LJ)

**Keunggulan:**

- Lapisan anti lengket Xylan Plus mengurangi penggunaan minyak dan lebih mudah dibersihkan setelah dipakai
- Bahan tutup Tempered Glass yang transparan, kuat dalam suhu yang tinggi. Serta Vent Hole menjaga tekanan dan keamanan



Lapisan Anti Lengket

# Tulipizza

## Pizza ala Tulipware

**Bahan Adonan**

- 2 gelas Tepung Terigu
- 2 sdm Minyak Goreng
- 300 ml Air Hangat
- 1 sdm Garam
- 1 sdm Gula
- 2 sdm Ragi Instan

**Saus Pizza**

- 200 gram Saus Tomat
- 50 gram Bawang Bombay
- 2 sdm Minyak Goreng
- 1 sdt Garam
- 2 sdt Gula
- 1 sdt Lada Hitam
- Oregano dan Basil secukupnya

**Topping sesuai selera**

- 100 gram Sosis (potong)
- 50 gram Daging Asap
- 50 gram Paprika Hijau dan Kuning
- 150 gram Mozzarella Cheese

**Cara membuat Tulipizza :**

1. Buat adonan dengan menggunakan tangan lalu campur tepung terigu, minyak goreng, air hangat, garam, gula dan ragi instan. Setelah kalis tutup adonan dengan serbet, diamkan selama 30 menit atau sampai adonan mengembang.
2. Panaskan wajan, masukan minyak dan tumis bawang bombay hingga wangi. Masukan saus tomat, garam, lada hitam, gula, daun oregano dan basil hingga wangi lalu sisihkan saus.
3. Olesi permukaan wajan dengan mentega, pipihkan adonan pizza pada permukaan wajan dan tusuk adonan dengan garpu.
4. Tuang saus pizza yang sudah masak pada permukaan adonan dan ratakan.
5. Taburkan topping pizza diatas saus pizza: sosis, daging asap, paprika hijau dan kuning. Parut mozzarella sehingga menutup permukaan pizza.
6. Masak dengan api yang kecil/ sedang dan tutup wajan. Tunggu 10-15 menit sampai matang lalu sajikan.





**3in1**  
waktu memasak  
jadi lebih cepat,  
pilih kukus atau  
rebus? Langsung  
aja sekalian

MT 510  
**Twin Tulip Steamer 36**  
Rp. 3.200.000  
Rp. 3.350.000 (LJ)



(MT 510)  
**Twin Tulipware Steamer 36**  
Ukuran ø 36 cm  
T: A = 15 cm  
B = 13 cm  
C = 13 cm  
Arisan 4.000.000 (J) /  
4.187.500 (LJ)



## KEUNGGULAN

- Mempunyai diameter dan tinggi yang besar sehingga dapat memuat banyak
- Lapisan tahan panas pada handle sehingga aman dan mudah diangkat
- Terbuat dari High Food Grade Stainless Steel yang aman digunakan setiap harinya
- Dilengkapi dengan indikasi visual temperatur
- Diameter lebar sehingga penyebaran api lebih merata (efisien)
- Lubang uap air dengan diameter yang besar, mengukus jadi lebih cepat



**100  
Great Fine Dining Set**

Rp. 2.150.000

Rp. 2.300.000 (LJ)



AV

**Paket Lengkap**

untuk sajian meja makan saat kumpul bersama keluarga atau menjamu tamu



VI



QN



BD



PL



GD

- Great Fine Dining Set (100)**  
**Arisan 2.687.500 (J) / 2.875.000 (LJ)**  
 a. 6 pcs Bowl (108)  
 b. 6 pcs Fine Mug (111)  
 c. 1 set Large Bowl (307)  
 d. 1 pc Fine Server 3 w/Ladle (106)  
 e. 1 pc Fine Server 2 w/Rice Spoon (105)  
 f. 1 pc Fine Server 1 w/Rice Spoon (104)  
 g. 6 pcs Dining Plate (107)  
 h. 6 pcs Small Plate (110)  
 i. 6 set Spoon & Fork (109)  
 j. 6 set Fine Spoon & Fork (306)



ILUZEE



Utopia



Lady Tulip



Romance Chezreine  
Lingerie Making Your Body Slim, Correct & Healthy







**Kulit Sehat Alami,**

**Cantik Indonesia**

### CARA PENGGUNAAN



**STEP 1**

Bersihkan wajah. Gunakan dan tekan Puff secara perlahan pada Cushion.

**STEP 2**

Tepuk-tepuk Puff dengan lembut secara merata pada wajah.

**STEP 3**

Biarkan meresap di wajah untuk hasil yang sempurna.

### KEUNGGULAN

#### EKSTRAK KAKTUS

- ✓ Menangkal radikal bebas/antioksidan
- ✓ Cocok untuk semua tipe kulit dan melembabkan

#### RAYKAMI - ANTI BLUELIGHT

- ✓ Melindungi kulit dari sinar radiasi elektronik
- ✓ Mencegah penuaan dini dan menjadikan kulit lebih bercahaya

#### UV PROTECTION

- ✓ Menghalangi sinar radiasi ultraviolet A dan B
- ✓ Menjaga kulit dari efek buruk sinar matahari seperti kemerahan, iritasi, flek dan bercak

#### VITAMIN E

- ✓ Melembabkan dan memberikan nutrisi pada permukaan kulit
- ✓ Memperbaiki lapisan kulit yang rusak

## Timeless Perfecting Cushion

Pepaduan antara kosmetik dan skin care, foundation dengan formulasi terbaru yang menjadikan kulit tampak segar dan ekstrak kaktus menjaga nutrisi pada kulit. Di lengkapi dengan Kandungan Raykami serta UV Protection yang dapat melindungi kulit dari paparan radiasi ultraviolet dan blue light dari perangkat elektronik. Hasil warna natural dan disesuaikan dengan iklim Indonesia.



IL 844  
Ukuran 15 Gr  
Harga Jawa 278.000  
Harga L. Jawa 298.000



LIGHT



MEDIUM



# MULTIFUNGSI SEBAGAI LIPSTICK, BLUSH ON DAN EYESHADOW

## KEUNGGULAN

- ✓ 3 in 1: Dapat digunakan sebagai Lipstick, Blush On dan Eyeshadow
- ✓ Kandung Vitamin E memberikan nutrisi pada kulit
- ✓ Menjadikan kulit lembab dan kaya akan antioksidan dengan Jojoba Oil
- ✓ Formula anti iritasi untuk penggunaan setiap harinya

## LIP COLOR



## Lip N Cheek

Lipstick dengan fomulasi yang aman, melembabkan dan dapat menjaga agar bibir tetap sehat. Teksturnya terasa ringan dan nyaman pada permukaan kulit. Pihan 8 warna dari soft, nude hingga intens untuk segala usia.

IL 834  
Ukuran 45 Gr  
Harga Jawa 108.000  
Harga L. Jawa 120.000



ILUZEE

WARNA YANG **CERAH**  
DAN **TAHAN LAMA**

# Lip Tint



Lip Tint memberikan warna bibir yang natural dan glossy. Tahan lama, tidak mudah luntur dan membantu melembabkan bibir. Desain aplikator pas di bibir dan tekstur bahan seperti air sehingga mudah meresap pada bibir.

IL 831  
Ukuran 3,5 Gr  
Harga Jawa 148.000  
Harga L. Jawa 165.000

## KEUNGGULAN

- ✓ Memiliki tekstur seperti air (aqua based)
- ✓ Memberikan warna intens dan efek glossy
- ✓ Melembabkan permukaan kulit
- ✓ Mudah digunakan dan cepat kering

## LIPTINT COLOR





# Mascara

Formulasi maskara menjadikan bulu mata bertambah volume dan panjang. Tidak mudah luntur dan tidak menggumpal pada saat di aplikasikan.

IL 829  
Ukuran 3 Gr  
Harga Jawa 108.000  
Harga L. Jawa 120.000

**BULU MATA BERVOLUME,  
LENTIK DAN TAHAN LAMA**



**TEKNOLOGI  
PEEL OFF,  
MUDAH  
DIBERSIHKAN  
DENGAN CARA  
DI KELUPAS.**

## KEUNGGULAN

### Volume Boost

- Bulu mata terlihat lebih tebal dan lentik
- Tidak menggumpal saat di aplikasi

### Waterproof

- Tidak mudah luntur oleh keringat dan air mata
- Mudah dibersihkan dengan cara peel off

### Long Lasting

- Menjaga lentikan bulu mata dalam waktu yang lama





MODERN  
FORMULA  
FOR **BOLD  
DRAMATIC  
LOOK**



#### KEUNGGULAN

- ✓ Aplikator yang stabil dan tidak licin saat digunakan
- ✓ Tidak mudah luntur oleh air dan gesekan (waterproof dan smudgeproof)
- ✓ Tahan lebih lama
- ✓ Mengandung bahan pelembab dan vitamin E
- ✓ Terdapat rautan pensil di bagian belakang

#### AUTOMATIC Eye Liner Pen

Eyeliner dengan aplikator yang stabil, tipis dan runcing untuk shading yang mudah. Kandungan formula yang tahan air dan tahan lama. Pigmen warna yang aman dan memberikan efek intens pada riasan mata.

|               |         |
|---------------|---------|
| IL 840        |         |
| Ukuran        | 0,2 Gr  |
| Harga Jawa    | 98.000  |
| Harga L. Jawa | 108.000 |







MEMBERIKAN  
**KELEMBABAN**  
DAN  
**MENCERAHKAN KULIT**  
SETIAP HARINYA

**ALPHA  
ARBUTIN**

Terbuat dari ekstrak buah bearberry yang hanya tumbuh di daerah dengan iklim subartik. *Alpha-Arbutin* mencerahkan permukaan kulit (*skin lightening agent*) yang menghambat Enzim *Tirosinase* sehingga menurunkan Melanogenesis (pembuatan melanin) yang merubah warna pada kulit karena oksidasi udara, sinar UV, dsb.

**COLLAGEN**

Terbuat dari *amino peptid acid* yang mempunyai sertifikat halal melalui proses *hydrolysis* untuk menetralkan aroma. Produk Iluzee membantu menambahkan Collagen (*anti aging agent*) pada permukaan kulit yang berkurang dengan umur.

# Beauty Body Product



## Whitening Body Serum

Body serum yang membantu menjaga kelembaban pada permukaan kulit dan keharuman bunga sakura yang segar dan tahan lama. Formulasi kaya akan vitamin dan natural ekstrak menjadikan kulit lebih cerah dan melindungi serta memperbaiki sel-sel pada kulit dari pengaruh buruk matahari.

IL 823  
Whitening Body Serum  
POM NA 18160104555  
Ukuran 100 ml  
Harga Jawa 118.000  
Harga L. Jawa 135.000

## Beauty Peeling Spray

Peeling spray mengandung scrub halus membantu mengangkat kotoran dan sel-sel kulit mati. Dilengkapi dengan kolagen membantu mengencangkan jaringan kulit. Membantu mencerahkan kulit dan memudahkan flek-flek hitam pada kulit.

IL 824  
Beauty Peeling Spray  
POM NA 18160200813  
Ukuran 60 ml  
Harga Jawa 158.000  
Harga L. Jawa 175.000





# Body Mist

Mulai hari dengan aroma yang menyegarkan dan memberikan sensasi yang ceria sepanjang hari. Mudah dibawa dan tahan lama. Tidak membekas pada pakaian dan formulasi aman untuk kulit.

## KEUNGGULAN

- ✓ Aqua based sehingga tidak meninggalkan noda pada pakaian
- ✓ Bahan pelembab natural dan tidak menyebabkan kering pada kulit
- ✓ Wangi tahan lebih lama

## RASAKAN

## SENSASI SEGAR

## SEPANJANG HARI



### SUMMER BREEZE **A**

|               |                            |
|---------------|----------------------------|
| Ukuran        | <b>IL 830 SU</b><br>100 ml |
| Harga Jawa    | <b>138.000</b>             |
| Harga L. Jawa | <b>155.000</b>             |

### SPRING BLOSSOM **B**

|               |                            |
|---------------|----------------------------|
| Ukuran        | <b>IL 830 SP</b><br>100 ml |
| Harga Jawa    | <b>138.000</b>             |
| Harga L. Jawa | <b>155.000</b>             |

### WINTER FRESH **C**

|               |                            |
|---------------|----------------------------|
| Ukuran        | <b>IL 830 WF</b><br>100 ml |
| Harga Jawa    | <b>138.000</b>             |
| Harga L. Jawa | <b>155.000</b>             |



**AMAN, BERNUTRISI DAN**

**MENINGKATKAN DAYA TAHAN TUBUH**



U 838 / U 839 , ISI 15 SACHET/PACK, @15GR

## High Dietary Fiber

Tinggi Serat Pangan

U 838

Harga Jawa

398.000

Harga L. Jawa

438.000



### INULIN

Salah satu jenis karbohidrat yang mengandung serat dan tergolong sebagai prebiotik (membantu makanan bagi bakteri baik)



### EKSTRAK NANAS DAN LIDAH BUAYA

Buah-buahan yang memiliki kandungan vitamin C yang tinggi dan enzim bromelain (efektif untuk bakteri yang melawan pertumbuhan bakteri)



### PSYLLIUM HUSK

Serat alami dari Psyllium (Ovata) (India) dapat mengembang dan menyerap air

**UTOPIA FIBER**



Memberikan rasa kenyang sehingga membantu beraktivitas dan mencegah obesitas



Meredakan konstipasi dan membantu penyakit diare



Membantu menurunkan kolesterol jahat dalam tubuh dan menjaga kesehatan jantung



Meningkatkan rasa lapar yang lebih stabil dengan melancarkan pencernaan dan melepaskan glukosa dalam darah



Meningkatkan selera makan, baik pencernaan



Meningkatkan daya tahan tubuh dengan kandungan Vitamin C dan kandungan zat-zat bermanfaat bagi tubuh



**UTOPIA COLLAGEN**

## Healthy Supplement

Suplemen Kesehatan

U 839

Harga Jawa

498.000

Harga L. Jawa

548.000



**MENGENCANGKAN STRUKTUR & JARINGAN KULIT**

**MENINGKATKAN ENERGI DAN FOKUS**

**MELEMBUTKAN & MENCERAHKAN KULIT**

**MENANGKAL RADIKAL BEBAS**

**MENCEGAH PENUAAN DINI**

### L-GLUTATHIONE

Super antioksidan alami yang terdiri dari tiga asam amino yakni sistein, glutamat dan glisin. Membantu mengeluarkan racun dalam tubuh dan memelihara kulit.



### MARINE COLLAGEN

Kolagen yang terbuat dari bahan dasar ikan, mudah diserap oleh tubuh, aman dan ramah lingkungan. Menambahkan jumlah kolagen dalam tubuh.



### EKSTRAK ACEROLA DAN ANGGUR

Kaya akan vitamin A, C dan E dan memiliki zat resveratrol yang dapat menekan pertumbuhan sel kanker.





# Lady Tulip

LT 817 GR

## Long Bra

Warna : Grey    Ukuran : B, C, D, E, F (75, 80, 85, 90, 95, 100)



### FAR INFRA-RED

Memiliki emisivitas normal  $\geq 0.80$  dan memancarkan 4-16 micron far infra red sehingga meningkatkan sirkulasi darah, metabolisme, dan memperkuat sistem kekebalan tubuh.



### MAGNETIC FIBER

Partikel magnet pada permukaan kain mengeluarkan kekuatan magnetik 350-550Hz yang menambahkan atau menggantikan magnet dalam tubuh manusia, memberi energi, dan meregenerasi sel.

Fungsi tambahan lainnya dapat meningkatkan sirkulasi darah dan aman untuk tubuh.



### BAMBOO CHARCOAL FABRIC

Aktif menyerap keringat, menghilangkan bau dan menghambat pertumbuhan bakteri pada permukaan tubuh.



### COMFORTABLE DESIGN

Desain terbaru dengan bagian depan dan strapless yang estetik sehingga nyaman digunakan setiap hari agar mendapatkan tubuh yang sehat dan ideal.



### BAMBOO CHARCOAL SPANDEX

Dikenal sebagai permata hitam dalam industri pakaian dalam dan melalui proses nanoteknologi sehingga memiliki daya super absorpsi yang dapat menghilangkan bau, menghambat bakteri, dan melepaskan ion negatif.



LT 820 GR

## Short Bra

Warna : Grey    Ukuran : B, C, D, E, F (75, 80, 85, 90, 95, 100)



### FULL CUP BRA

Menutup dan menyangga seluruh permukaan payudara sehingga dapat membentuk payudara lebih kencang dan ideal.



### HIGH PANEL SIDE & WIDE SIDE

Menjaga kekencangan lemak dipinggiran payudara dan mengurangi semua lemak yang menonjol dari samping sehingga lebih ramping.



### FAR INFRA-RED

Meningkatkan Sirkulasi darah dan metabolisme tubuh.



### MAGNETIC FIBER

Meregenerasi sel serta dapat mengencangkan otot-otot payudara sehingga terasa lebih kencang.



More than just a Lingerie. Naturally improve your health and body shape.





LT 819Z GR

## Girdle with Zipper

Warna :  
Grey  
Ukuran:  
70, 76, 82, 90, 98



## Keunggulan



### FAR INFRA RED MATERIAL

Keseluruhan Girdle terbuat dari bahan import yang mengandung Far Infra Red yang aman dan secara klinikal terbukti sinar Far Infra Red menembus ke dalam jaringan kulit dan memancarkan frekuensi getaran yang menyebabkan sel darah merah dalam tubuh tidak terpotong, tidak bertumpuk, tidak terpecah, dan tidak terpisah sehingga dengan cepat dapat menghantarkan oksigen ke seluruh tubuh.

Dengan peningkatan oksigen dalam tubuh maka akan menjaga metabolisme tubuh secara efektif dan memperkuat sistem kekebalan tubuh.



### BAMBOO CHARCOAL SPANDEX AND FABRIC

Bagian paha dan belakang tubuh di topang oleh bahan bamboo spandex yang kuat dan berpori-pori memberikan sirkulasi udara sehingga nyaman digunakan setiap harinya dan melepaskan ion negatif untuk menghilangkan bau dan menghambat pertumbuhan bakteri

Bagian sensitif dilengkapi oleh kain bamboo yang memiliki efek dekomposisi dan deodorasi secara alami sehingga menjaga kesehatan daerah sekitarnya.



### PARTIKEL MAGNET

Dilengkapi teknologi partikel magnet yang aman pada bagian perut kebawah yang secara alami menambahkan atau menggantikan medan magnet dalam tubuh manusia, memberi energi, dan meregenerasi sel.

LT 819 GR

## Girdle

Warna :  
Grey  
Ukuran:  
64, 70, 76, 82, 90, 98, 106





# Waist Supporter

LT 822 GR

Warna : Grey

Ukuran : 70, 76, 82, 90, 98

Perfect Lingerie  
for every body shape.



Didesain dengan garis liku sehingga melekat tepat pada lekukan tubuh. Tidak hanya mengangkat payudara tetapi juga memberikan efek untuk membentuk pinggang dan perut yang indah.



## Keunggulan

### BAHAN EXTERIOR

Terbuat dari **bahan elastis Far-infrared** dari Korea yang memancarkan gelombang sinar infrared yang melancarkan sirkulasi darah dalam tubuh sehingga meningkatkan metabolisme dan penyerapan nutrisi pada tubuh.

### BAHAN INTERIOR

Dilengkapi dengan **magnet particles** yang dapat meningkatkan distribusi oksigen dan menambah medan magnet dalam tubuh. Bahan bamboo spandex yang mempunyai daya serap tinggi dan memiliki sifat antibakteri/detox secara natural





LT 832 BK/BG

**SIMPLE  
SHORT BRA**

Warna :  
Black, Beige  
Ukuran:  
A, B, C, D, E, F  
(70, 75, 80, 85, 90, 95, 100)

LT 833

**SIMPLE  
PANTY**

Warna :  
Black, Beige  
Ukuran:  
70, 76, 82, 90, 98



Tersedia dalam warna Beige

## Simple Short Bra



**Full Cup Support**

Draping 3D pada bagian dekat payudara sesuai dengan prinsip ergonomis.



**Desain "V" Shape**

berfungsi mengangkat lemak di punggung untuk menampilkan kurva punggung yang sempurna.



**Desain Hook**

Tali Bahu mudah dipakai dan diganti dan tidak cepat longgar.

Simple Short Bra dapat memperindah payudara dan mengencangkan bagian tubuh.

## Simple Panty



**Beauty Skin Fabric**

Bagian depan menggunakan beauty skin fabric, melalui proses kontak antara kain dan kulit, melepaskan bahan alami yang dapat diserap kulit, memberikan efek melangsingkan dan mengurangi lemak.



**Area Bawah**

Area bawah menggunakan kain polos bamboo charcoal, efektif untuk menghilangkan bakteri dan menghilangkan bau.



**Karet Pinggang**

Menggunakan karet lebar 2 cm tidak ketat dan berbekas saat dikenakan.



**Lebar Belakang**

Desain kain one piece pada area pantat, tidak menekan, membungkus area pinggul lebih baik, dan lebih nyaman dipakai.

Kulit yang sehat dan tubuh yang langsing mudah didapatkan dengan Lady Tulip Simple Panty.



LT 843 BK

# Compression Arm Sleeve



Warna :  
Black  
Ukuran:  
S, M, L, XL

Compression Arm Sleeves terbuat dari bahan yang mengandung Sinar Inframerah yang dapat diserap oleh tubuh. Panjang gelombang yang dipancarkan 4-14 micron yang dapat menembus ke dalam jaringan kulit dan memancarkan frekuensi getaran sehingga melancarkan sirkulasi darah dan meningkatkan metabolisme tubuh.



Lady Tulip

LT 821 BK/BG

# Everyday Socks

Warna : Black, Beige  
Ukuran : M, L, XL, 2L, 3L

## KEUNGGULAN

Far Infrared Ray  
23-32 mm/Hg Pressure

## RAJUTAN KHUSUS

Setiap kaos kaki melewati QC secara profesional dirajut dengan mesin berteknologi Jerman yang menghasilkan batas tekanan yang ideal pada setiap bagian.

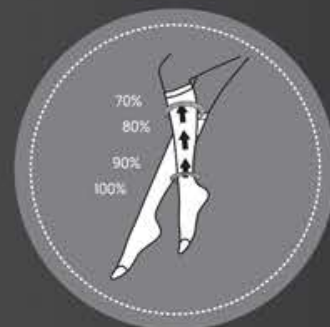

Teknologi Akupunktur Terapi dan kombinasi Far IR menghangatkan kaki dan meningkatkan sirkulasi darah sehingga meminimalkan kelelahan pada kaki.

**Cocok dan aman untuk:**  
Varises vena ibu hamil, perawatan kaki, membentuk tubuh, berjalan jauh.

## KEUNGGULAN



- INNOVATIVE**  
Bahan yang mengandung sinar inframerah sehingga melancarkan sirkulasi darah dan meningkatkan metabolisme tubuh.
- COMFORTABLE**  
Didesain sedemikian rupa sehingga sangat nyaman dipakai dalam melakukan kegiatan sehari-hari.
- BREATHABLE**  
Memiliki pori-pori yang dapat memberikan sirkulasi udara yang sempurna sehingga kulit kita tetap mendapatkan oksigen.
- ELEGANT DESIGN**  
Compression Arm Sleeve dilengkapi dengan desain yang elegan dan cocok digunakan dalam segala aktivitas. Dapat digunakan oleh pria dan wanita.



Anti Bacterial System





# Romance Chezreine

Lingerie Making Your Body Slim, Correct & Healthy

## Shinick β

Produk Romance Chezreine Doux Correcte Series terbuat dari bahan Unique Shinick β yang nyaman dipakai. Bahan yang memiliki sinar Inframerah ramah lingkungan (Bio-friendly Light) untuk pertumbuhan sel yang dapat melancarkan peredaran darah sehingga menjadikan tubuh lebih sehat.

Sinar Inframerah ramah lingkungan (Bio-friendly Light) adalah sinar inframerah yang dipancarkan oleh matahari dengan panjang gelombang 6-12 microns, yang dapat menembus ke dalam jaringan kulit dan memancarkan frekuensi getaran yang menyebabkan sel darah dapat menghantarkan oksigen ke seluruh tubuh sehingga meningkatkan metabolisme dalam tubuh secara efektif.

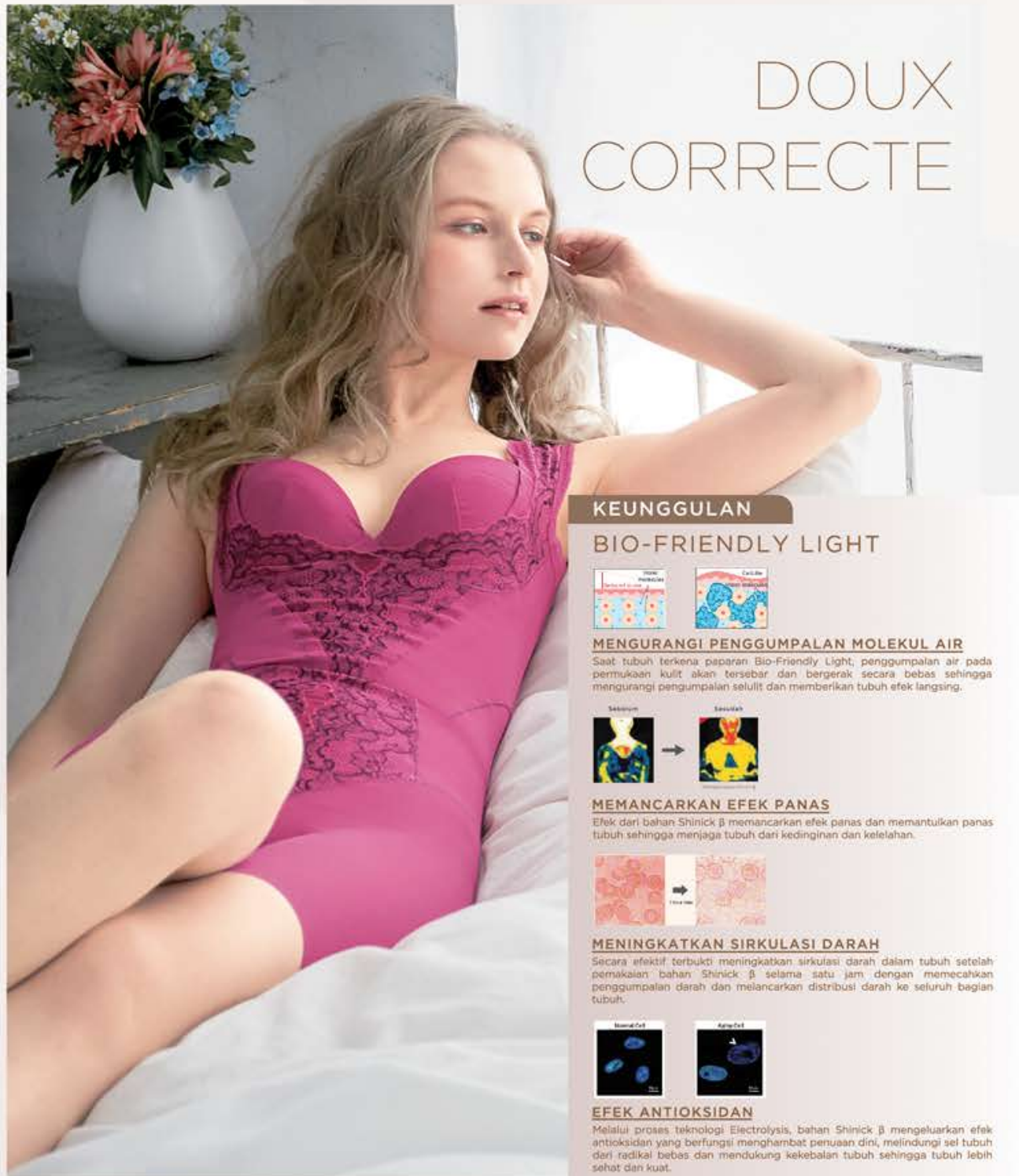

# DOUX CORRECTE

## KEUNGGULAN

### BIO-FRIENDLY LIGHT



#### MENGURANGI PENGGUMPALAN MOLEKUL AIR

Saat tubuh terkena paparan Bio-Friendly Light, penggumpalan air pada permukaan kulit akan tersebar dan bergerak secara bebas sehingga mengurangi penggumpalan selulit dan memberikan tubuh efek langsing.

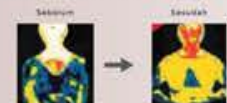

#### MEMANCARKAN EFEK PANAS

Efek dari bahan Shinick β memancarkan efek panas dan memantulkan panas tubuh sehingga menjaga tubuh dari kedinginan dan kelelahan.



#### MENINGKATKAN SIRKULASI DARAH

Secara efektif terbukti meningkatkan sirkulasi darah dalam tubuh setelah pemakaian bahan Shinick β selama satu jam dengan memecahkan penggumpalan darah dan melancarkan distribusi darah ke seluruh bagian tubuh.

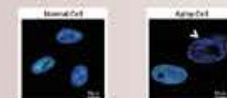

#### EFEK ANTIOKSIDAN

Melalui proses teknologi Electrolysis, bahan Shinick β mengeluarkan efek antioksidan yang berfungsi menghambat penuaan dini, melindungi sel tubuh dari radikal bebas dan mendukung kekebalan tubuh sehingga tubuh lebih sehat dan kuat.





Doux Correcte Camisole



Doux Correcte Girdle

Pemakaian Doux Correcte Camisole secara rutin akan membantu mengembalikan postur tubuh yang ideal.

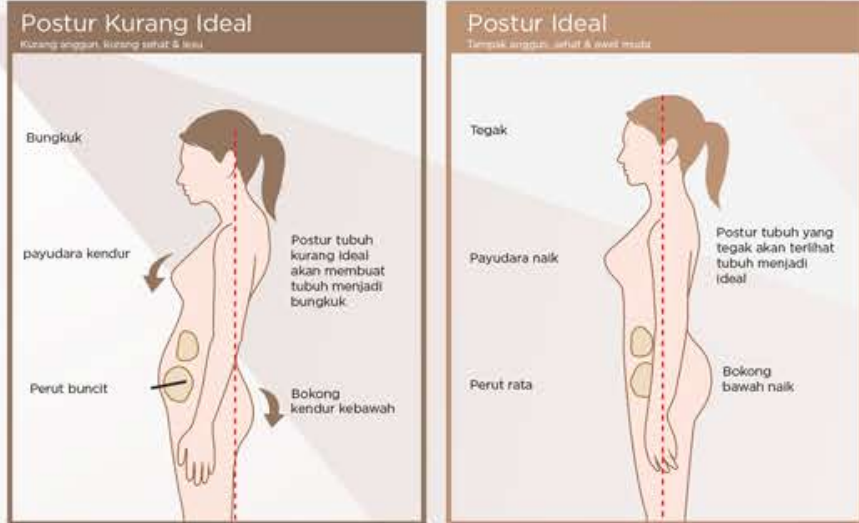

Saat aktivitas di kantor atau menggunakan ponsel, anda cenderung memajukan leher, dan postur seperti itu membuat jarak antara tulang belikat (membuat punggung bungkuk). Apabila terjadi dalam waktu yang lama akan membuat anda lelah dan tidak lagi dapat mempertahankan postur yang ideal. Kemudian struktur tulang akan menjadi tidak seimbang dan tulang belikat akan jatuh. Menurunkan bahu akan memberi tekanan pada organ-organ internal, perut akan terlihat lebih besar dan penimbunan lemak yang menyertai proses penuaan akan turun dengan gravitasi.

LT 841 GR/RP

## Doux Correcte Camisole

Tali bahu yang lebar dan lembut sehingga mengurangi beban pada bahu.



Secara alami, posisi kan payudara ke bagian depan dada anda untuk memberikan bentuk tubuh yang ideal di sekitar pinggang dan punggung.

Warna : Silver Grey, Ruby Pink  
 Ukuran : S, M, L, LL (SS dan 3L harus dengan pesanan khusus)

**Fitur**  
 Memberikan tekanan dibagian punggung sehingga terlihat tegak dan payudara akan naik dan pada posisi ideal serta menekan lemak dibagian perut agar garis tubuh terlihat lebih indah

### Pilihan Warna



**Size Chart**

| Area      | cm | SS    | S     | M     | L     | LL    | 3L    |
|-----------|----|-------|-------|-------|-------|-------|-------|
| Underbust |    | 61~67 | 67~73 | 73~79 | 79~85 | 85~91 | 91~97 |
| Waist     |    | 55~61 | 61~67 | 67~73 | 73~79 | 79~85 | 86~94 |

LT 842 GR/RP

## Doux Correcte Girdle

Menekan lemak dibagian pinggang sehingga menghaalkan garis pinggang yang indah. Panel double-up (lapisan ganda) dengan baik membentuk garis pinggul.



Dirancang tanpa jaitan sehingga nyaman dipakai dan menyamakan penampilan pada saat memakai baju luar. Dirancang dengan beberapa lapisan kain yang akan memberikan bentuk ideal paha.

Warna : Silver Grey, Ruby Pink  
 Ukuran : S, M, L, LL (SS dan 3L harus dengan pesanan khusus)  
**Fitur**  
 Dua lapis bahan dibagian pinggul yang dapat memberikan tekanan yang dapat membentuk pinggul dengan baik sekaligus membentuk bagian paha yang ideal. Bahan yang elastis sehingga nyaman dipakai seperti kulit kadus.

Mempunyai tali yang elastis pada bagian pinggul agar tidak terlihat longgar

### Pilihan Warna



**Size Chart**

| Area  | cm | SS    | S     | M     | L     | LL     | 3L     |
|-------|----|-------|-------|-------|-------|--------|--------|
| Waist |    | 55~61 | 61~67 | 67~73 | 73~79 | 79~85  | 86~94  |
| Hip   |    | 79~89 | 83~93 | 88~96 | 89~99 | 91~103 | 94~106 |



RC 801 BK/BG

# Body Shaper

**Warna :**  
Beige, Black  
**Ukuran:**  
A-F (65, 70, 75, 80, 85, 90, 95)

## KEUNGGULAN

### FAR INFRA-RED

Far-infrared meningkatkan sirkulasi darah dari dan ke Jantung sehingga meningkatkan daya tahan tubuh

### ION NEGATIF

Mengeluarkan ion negatif pada kulit yang mengurangi stress pada tubuh.

### DESIGN ERGONOMIS

Didesain secara ergonomis, material bisa menjaga kelembaban dan ringan sehingga nyaman dipakai setiap harinya.

### CEGAH FRIGIDITAS

Mencegah frigiditas, menambah semangat, dapat meningkatkan daya tahan tubuh, dan meningkatkan stamina dalam aktivitas

## FITUR



Bagian punggung diubah dari bentuk U ke bentuk V untuk mencegah kelebihan lemak yang naik ke atas dan hasil akhir akan lebih nyaman.



Bagian samping diperlebar sehingga lebih stabil.



Powernet di tambahkan di tengah-tengah punggung untuk menstabilkan bentuk bust dan mencegah kelebihan lemak yang biasanya keluar dari punggung pada saat pemakaian.



Cup diperlebar sehingga bust bisa tersangga dengan baik.

Cup terdiri dari 4 panel untuk membentuk bust yang lebih bulat. Ketebalan cup disesuaikan, untuk cup A & B bahan dipertebal sehingga bust terlihat penuh dan berisi.



Bagian tengah lebih rendah sehingga bust lebih penuh.



Pengaturan tali yang lebih panjang untuk pemakaian yang lebih nyaman.

Ring ditambahkan sehingga tali mudah diatur untuk mengurangi tekanan pada tulang dan tidak mudah lepas.



Powernet di bagian depan disempurnakan.

RC 802 BK/BG

# Long Girdle

**Warna :**  
Beige, Black  
**Ukuran:**  
64, 70, 76, 82, 90, 98, 106

## FITUR

Dengan kombinasi desain, material, dan teknologi dari Jepang, Long Girdle tidak hanya nyaman dipakai namun akan terlihat cantik dengan variasi renda yang classic, serta membentuk bagian pinggang kebawah termasuk bagian belakang (bokong) yang ideal dan sehat.

Jahitan yang eksklusif mengangkat bagian bokong mengarah ke bentuk yang ideal.



Design 3D membentuk bagian belakang lebih padat.

Bahan dibagian tersebut menjaga bentuk bagian belakang tidak turun atau longgar.

Penambahan bahan dibagian samping paha untuk pemakaian lebih nyaman.



Bahan tambahan di sebelah kiri dan kanan mencegah kerusakan bahan pada waktu Girdle dipakai dan dilepaskan akan lebih kuat.

3 lapis bahan dibagian perut menjaga perut dan pinggang lebih ramping.

Renda yang elastis menjaga Girdle tidak tergulung keatas dan menyamarkan penampilan pada saat memakai baju luar.

## KEUNGGULAN

### FAR INFRA-RED

Far-infrared melancarkan peredaran darah sekitar perut kebawah sehingga mengurangi rasa sakit pada saat menstruasi dan mengurangi selulit lemak.

### KELEMBABAN

Menjaga kelembaban sehingga menjadikan kulit halus dan lembut.

### ANTI BAKTERI

Sifat anti-bakteri menjadikan V area lebih sehat dan mencegah bau.

### TUBUH IDEAL

Menjadikan tubuh ideal atau hampir seperti semula sebelum melahirkan dengan pemakaian yang rutin.







RC 803 BK/BG

## Brassiere

Brassiere elegant terbuat dari bahan pilihan yang memiliki Far-Infrared dapat memperlancar peredaran darah sekitar payudara dan belakang.

Desain yang ergonomis mengangkat payudara lebih bagus dan menjaga ukuran ideal payudara.

Tali pundak yang lebih tebal bagian tengah menjadikan Brassiere nyaman dipakai, selain itu tali dapat diatur pada pundak yang menjadikan ideal digunakan setiap harinya.

**Warna :**  
Beige, Black  
**Ukuran:**  
A-F (65, 70, 75, 80, 85, 90, 95)

### FITUR



Panel di samping bra memperamping bentuk tubuh.

Bra yang semi panjang menjaga bentuk Bra tetap di tempatnya.



Tersedia juga pilihan warna Hitam

RC 805 BK/BG

## Waist Nipper

Dapat digunakan dengan Brassiere ataupun terpisah yang dapat membentuk tubuh sesuai keinginan. Bahan mengandung Far-Infrared dan Negative Ion membantu peredaran darah dan mendukung relaksasi.

Ideal digunakan untuk ibu-ibu setelah melahirkan untuk mengecilkan perut dan kembali ke ukuran semula. Tampil cantik dan mempesona dengan Waist Nipper dari Romance Chezeine.

**Warna :**  
Beige, Black  
**Ukuran:**  
64, 70, 76, 82, 90, 98

### FITUR



Bentuk bergelombang sehingga tepat digunakan bersama Bra atau Body Shaper.

Tiga tulangan di bagian tengah mencegah Waist Nipper bergeser dan tekanan yang terlalu ketat pada perut.



Tersedia juga pilihan warna Hitam



\* Ukuran lainnya tersedia dengan pesanan khusus.



RC 815 BK

# Inner Wear

Inner Wear adalah pakaian dalam yang memberikan kehangatan, kenyamanan saat dipakai dan memiliki desain yang tepat menjadikan bentuk tubuh yang lebih ideal. Hal ini dikarenakan rajut pijatan di lengan atas.



Warna : Black  
Ukuran : M (Height 150-165), L (Height 155-170),  
(Bust 79-87) (Bust 86-94)



Bahan Shinick yang digunakan memancarkan sinar infra merah jauh (sinar pertumbuhan) yang dapat memperlancar peredaran darah sehingga memberikan rasa hangat pada tubuh.

Dengan pemakaian yang rutin pakaian dalam ini juga dapat memberikan keindahan dan kesehatan serta menjadikan tubuh ideal.

RC 812 BK

# Slim Force Socks

Terbuat dari bahan pilihan dengan jahitan teknologi akupuntur yang melancarkan peredaran darah menjaga kaki tetap hangat, secara efektif membantu kaki rileks, dan menghilangkan rasa lelah pada kaki.

Bahan dijahit secara khusus memudahkan pemakaian dan nyaman digunakan setiap hari.

Warna : Black  
Ukuran : M

## KEUNGGULAN

- Meningkatkan kehangatan pada bagian kaki.
- Mengurangi rasa lelah pada kaki dan mencegah pembengkakan kaki.
- Terdapat 3 tahap tekanan yang memperbaiki masalah alami di kaki seperti: kesemutan dan pegal-pegal.
- Membantu membentuk kaki yang indah dan sehat.

It prevent the congestion of the knee by soft Tightening

It is coordinated pressure to uniformity toward the calf by an ankle

An ankle support it strongly

the structural that heel and tiptoe are free to move

The arch of a foot stimulates it for a feeling of moderate clamping



Grade of vertical stretch line (Small), Grade of Horizontal stretch line (Big)

Tightening Pressure 65

Grade of vertical stretch line (Small), Grade of Horizontal stretch line (Big)

Tightening Pressure 8

Grade of vertical stretch line (Small), Grade of Horizontal stretch line (Small)

Tightening Pressure 10

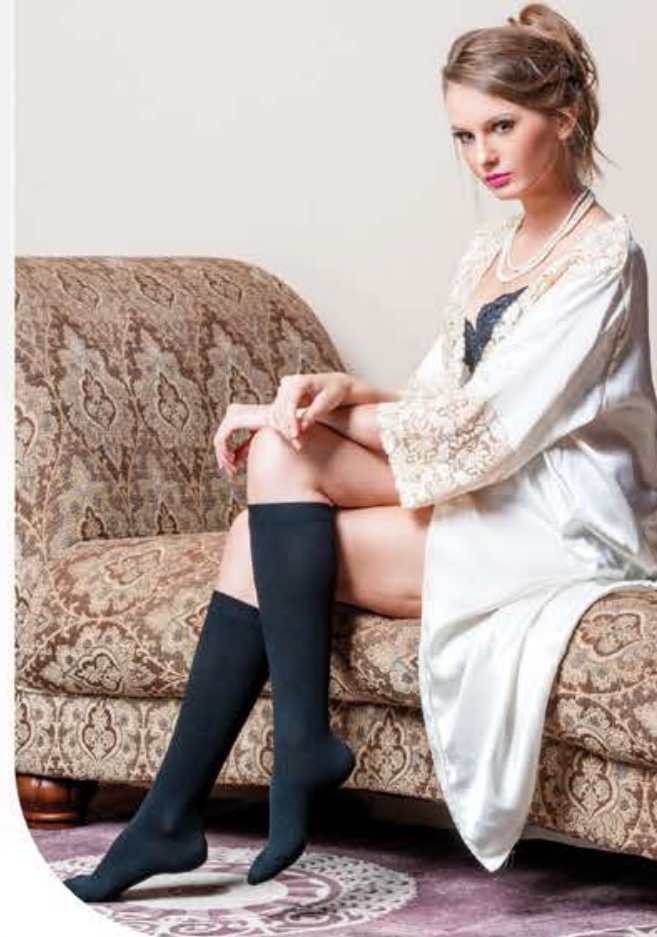



RC 813 BK

# Slim Force Spat



Metabolisme yang menurun, usia semakin bertambah dan kurangnya latihan fisik merupakan faktor-faktor yang menyebabkan tubuh bagian bawah semakin mengendur. Gunakan SPAT (legging) dari Romance Chezreine sebagai "Korset Kaki" yang memberikan perawatan maksimal pada bagian tubuh kita.

Warna : Black  
Ukuran : M, L

## KEUNGGULAN

- Memperindah bentuk tubuh mulai dari pinggul sampai dengan betis.
- Untuk mengurangi kesemutan dan kaki yang sering kram.
- Untuk menghangatkan (terutama bila dipakai di tempat yang dingin).
- Untuk mengangkat pinggul yang menurun karena faktor usia.



- Grade of vertical stretch line (Small),  
Grade of Horizontal stretch line. (Small).  
**Tightening Pressure 7**
- Grade of vertical stretch line (Big),  
Grade of Horizontal stretch line. (Big).  
**Tightening Pressure 5**
- Grade of vertical stretch line (Small),  
Grade of Horizontal stretch line. (Big).  
**Tightening Pressure 3**
- Grade of vertical stretch line (Small),  
Grade of Horizontal stretch line. (Big).  
**Tightening Pressure 5**
- Grade of vertical stretch line (Small),  
Grade of Horizontal stretch line. (Small).  
**Tightening Pressure 10**

More than  
just a Lingerie.  
Naturally improve  
your health  
and body shape.





## CARA PERAWATAN



Cuci dengan sabun cair lembut menggunakan tangan (tidak menggunakan mesin cuci).



Jangan dicuci/digosok terlalu keras.



Gunakan handuk yang lembut untuk mengeringkan.



Angin-anginkan, jangan dijemur di bawah sinar matahari secara langsung.



Tidak diperbolehkan memakai pemutih pakaian.



Jangan di rendam terlalu lama. Cara cuci yang teliti dan menurut petunjuk akan mendapatkan hasil yang maksimal dan tahan lama.



Tidak diperbolehkan memakai setrika.



Informasi atau pertanyaan lain hubungi Kantor Pusat atau BA

## CARA PEMAKAIAN

### BRASSIERE

#### FUNGSI:

Membentuk dan memperbaiki bentuk payudara yang menyempit dan menurun. Membuat payudara lebih padat.



Pada posisi badan kedepan kalfkan kancing seperti memakai Bra biasa.



Tali ada di posisi bahu.



Dengan tubuh setengah membungkuk, tarik payudara dan lemak samping punggung sehingga tepat berada didalam cup.



Perbaiki letak tali bahu dan pasti kan posisi payudara anda telah benar.

### GIRDLE

#### FUNGSI:

Membuat bokong naik, padat, dan berbentuk, menghindari lemak di perut dan mencegah lemak & memperbaiki bentuk paha.



Lipat bagian pinggang Girdle, kemudian tarik sampai posisi Girdle benar.



Pastikan kedudukan Girdle sudah tepat kemudian masukan tangan kedalam Girdle, tarik lemak di paha dan tempatkan di bagian pantat.



Pastikan kedudukan Girdle tepat dan enak dipakai.

### BODY SHAPER

#### FUNGSI:

Menjadikan payudara lebih indah & padat, juga memperjelas garis pinggang, memijat, dan membakar lemak tubuh, memperbaiki garis tubuh keseluruhan.



Body Shaper di tarik melalui tubuh bagian bawah sampai ke atas, cup tepat di payudara dan bagian belakang Body Shaper ditarik juga sampai punggung.



Tarik bagian samping, kiri kanan dari Body Shaper dan hentakan bagian perut bagian bawah, sehingga perut menjadi ramping.



Kenakan tali, kemudian dengan posisi tubuh setengah membungkuk masukkan keseluruhan payudara kedalam cup juga lemak punggung ditarik kedepan sehingga seluruhnya masuk kedalam cup.



Kenakan Girdle di bagian luar dari pada Body Shaper, sehingga posisi tubuh yang benar dapat dipertahankan.



PANTY

FUNGSI:

Membuat bentuk pantat menjadi indah.



Pastikan kedudukan Short sudah tepat kemudian masukan tangan ke dalam Short.



pastikan letak pantat yang sempurna.



SOCKS

FUNGSI:

Untuk melancarkan peredaran darah, sehingga kaki menjadi hangat dan efektif untuk menghilangkan kelelahan dan masalah-masalah kaki lainnya.



Pakailah kaos kaki Slim Force / Everyday socks terlebih pada malam hari.



CARA PEMAKAIAN YANG BAIK DAN BENAR

Doux Correcte Camisole



1  
Camisole ditarik melalui tubuh bagian bawah sampai ke atas (bagian bawah bra).



2  
Tarik tali bahu, kemudian letakan tangan anda melewati tali bahu, kumpulkan lemak dari samping dan bawah payudara kedalam cup.



3  
Hentakan bagian perut sehingga perut menjadi ramping.

Doux Correcte Girdle



1  
Lipat Girdle ke arah luar kemudian tarik sampai pinggang.



2  
Pastikan girdle sudah nyaman dipakai kemudian masukan tangan kedalam girdle tarik lemak di paha dan tempatkan di pantat.



3  
Pastikan kedudukan girdle tepat dan enak dipakai.



### Seal Round



**Tutup**  
Untuk menutup, tekan salah satu bagian seal dengan kedua ibu jari.



**Tutup**  
Gerakan kedua ibu jari (mengurut) ke bagian seal lainnya sehingga seluruh lingkaran seal tertutup rapat.



**Tutup**  
Buka sedikit sudut seal untuk mengeluarkan udara kemudian tutup seal kembali.



**Buka**  
Untuk membuka, tahan wadah dan angkat seal sampai seluruh seal terbuka.

### Seal One Touch



**Tutup**  
Untuk menutup, letakkan seal tepat pada permukaan base.



**Tutup**  
Tekan bagian tengah seal dengan kedua ibu jari sampai berbunyi.



**Tutup**  
Tekan bagian tengah seal dengan telapak tangan sampai berbunyi.



**Buka**  
Untuk membuka, angkat sisi seal yang berlidah lalu angkat sealnya.

### Seal Square



**Tutup**  
Untuk menutup, letakkan seal tepat pada permukaan base dan tekan salah satu ujung.



**Tutup**  
Gerakan kedua ibu jari (mengurut) ke bagian ujung seal yang berlawanan sampai ke ujung terakhir.



**Tutup**  
Buka sedikit salah satu ujung seal untuk mengeluarkan udara, kemudian tutup kembali seal.



**Buka**  
Untuk membuka, tahan wadah dan angkat seal di setiap ujung sampai seluruh seal terbuka.

### Seal Cookie Jar



**Tutup**  
Untuk menutup, sejajarkan tanda pada seal dalam dan cup luar.



**Tutup**  
Letakkan seal tepat pada permukaan base dan tekan bagian belakang seal (pada tanda bundar di permukaan seal).



**Tutup**  
Tekan bagian depannya dengan jari tangan lain sampai berbunyi.



**Buka**  
Untuk membuka, tekan bagian belakang seal (pada tanda bundar di permukaan seal) hingga seal terbuka.

### Seal Oval



**Tutup**  
Untuk menutup, letakkan seal tepat pada permukaan base dan tekan bagian belakang.



**Tutup**  
Gerakan kedua ibu jari (mengurut) ke arah depan hingga seluruh seal tertutup.



**Tutup**  
Buka sedikit salah satu sudut seal untuk mengeluarkan udara kemudian tutup seal kembali.



**Buka**  
Untuk membuka, tahan wadah dan angkat seal sampai seluruh seal terbuka.

### Seal Oval Lunch Box



**Tutup**  
Untuk menutup, letakkan seal yang berlidah pada base dan tekan dengan kedua ibu jari.



**Tutup**  
Gerakan kedua ibu jari (mengurut) ke bagian seal lainnya sehingga seluruh lingkaran seal tertutup rapat.



**Tutup**  
Tekan bagian tengah wadah dan buka sudut seal berlidah untuk mengeluarkan udara kemudian tutup seal kembali.



**Buka**  
Untuk membuka, tahan wadah dan angkat seal berlidah sampai seluruh seal terbuka.

### Seal Multi & Fridge Pitcher



**Tutup**  
Untuk menutup, cup dalam keadaan terbuka, letakkan seal tepat pada permukaan base dan tekan bagian belakang.



**Tutup**  
Gerakan kedua ibu jari (mengurut) ke bagian seal lainnya sehingga seluruh seal tertutup rapat.



**Buka**  
Untuk membuka seal, tahan cup dalam posisi terbuka, letakkan telapak pada permukaan seal dan gunakan jari untuk melepas seal.



**Lepas**  
Untuk melepaskan atau memasang cup dan seal dengan menekan seal pada kedua sisi.

### Cup Personal Pitcher



**Memasang**  
Untuk memasang, pastikan seal silikon terdapat pada permukaan cup.



**Memasang**  
Tahan base dan posisikan cup luar pada base bagian belakang.



**Memasang**  
Tekan bagian depan cup sambil dorong ke belakang sampai berbunyi.



**Membuka**  
Untuk membuka, angkat bagian depan personal pitcher dengan arah atas belakang sampai seluruh cup terbuka.

Kunjungi [Youtube Twin Tulipware Indonesia](#) untuk tutorial Produk lebih lanjut



## Garansi

Setiap produk Twin Tulipware telah memenuhi standar kualitas dan dilindungi oleh Tulipware Lifetime Guarantee selama dalam pemakaian normal. Ketentuan garansi sebagai berikut dan hubungi careline untuk informasi lebih lanjut.

### PRODUK BREAKABLE

Twin Tulipware menggantikan wadah maupun tutup yang rusak karena kesalahan produksi, misalnya mengelupas atau rusak karena pemakaian normal bukan karena pemakaian komersil.

### PRODUK UNBREAKABLE

Twin Tulipware akan menggantikan produk unbreakable apabila pecah dalam pemakaian normal, bukan karena pemakaian komersil.

### PRODUK NON PLASTIK

Twin Tulipware menyediakan garansi jasa servis untuk produk non-plastik (spare part dapat dibeli) apabila terjadi kerusakan selama spare part tersedia dan dalam pemakaian normal.

## Tipe Seal

Twin Tulipware memiliki berbagai jenis seal sesuai dengan fungsi dan desain wadah yang tersedia dan dengan keunggulannya masing-masing. Dengan membuka dan menutup wadah Tulipware yang benar akan menjadikan makanan lebih tahan lama dan higienis.

|                    | ROUND   | MULTI TUMBLER   | ONE TOUCH   | SQUARE   | OVAL  |
|--------------------|---|---|---|--|---|
| <b>Tipe Seal</b>   |  |  |  |  |  |
| <b>Kedap Udara</b> | ✓   | ✓   | ✓   | ✓  | ✓   |
| <b>Kedap Air</b>   | ✓   | ✓   |   |  |   |

## Kerusakan yang Tidak Diganti



Pecah karena kesalahan pengguna (produk unbreakable)



Bekas gigitan seperti gigitan binatang



Tersayat pisau atau benda tajam



Meleleh/melengkung/memuai karena suhu yang terlalu tinggi



Terkena oleh getah makanan atau bumbu, yang menyebabkan perubahan warna



Garansi tidak berlaku untuk printing, tas, sling dan dus

Produk yang rusak karena kesalahan pengguna dapat ditukar/tambahkan dengan produk Twin Tulipware yang baru yang sama

## Tips



Cucilah produk menggunakan sabun dan air hangat serta spons yang lembut



Rendam dahulu dengan air hangat agar minyak/lemak dapat terangkat



Keringkan dengan kain yang bersih dan lembut



Simpan dalam tempat yang bersih dan aman dari jangkauan tikus



Simpanlah tutup dan base terpisah untuk menjaga kualitas tutup tetap prima



Taruh kertas koran kering dalam keadaan tertutup selama 2 hari untuk menghilangkan bau



Kurangi penggunaan produk dari panas dan dingin secara bergantian



Jauhkan produk dari paparan sinar matahari atau lampu secara langsung



# Filosofi *Together* CARE & GROW

Twin Tulipware sebagai perusahaan bertumbuh bersama dengan mitra kerja dan salesforce berlandaskan filosofi Together: Care & Grow. Dimana perkembangan Twin Tulipware berdasarkan kepedulian terhadap sesama, masyarakat dan lingkungan melalui produk dan program pemasaran yang menguntungkan semua pihak. Bersama Twin Tulipware, setiap mitra kerja dan salesforce bertumbuh dengan memiliki karakter dan taraf hidup yang lebih baik dan gaya hidup yang sehat dan berkesinambungan.

## Meeting dan Workshop



## National Gathering



## Anniversary Gala Dinner



## Incentive Trip



Silahkan pindai QR Code dibawah ini untuk melihat keseruan acara Twin Tulipware dan informasi lainnya.



Atau ke <https://www.youtube.com/TheTwintulipware>



## Kontribusi Sosial

Sebagai bagian dari ekosistem masyarakat Indonesia dan sesuai dengan visi perusahaan, Twin Tulipware memiliki program Kontribusi Sosial (Corporate Social Responsibility/CSR) yang dikenal dengan nama Tulip Peduli dalam rangka pemberdayaan masyarakat dan sebagai rasa kepedulian terhadap lingkungan dengan cara memberikan kontribusi bagi pembangunan yang berkelanjutan. Tulip Peduli berfokus pada tiga aspek yaitu pendidikan, kesehatan dan lingkungan

### Educate Engage Empower TULIP PEDULI

- Educate** - Mengedukasi dan meningkatkan kesadaran masyarakat akan permasalahan yang sedang beredar untuk membentuk perilaku yang positif.
- Engage** - Bergerak menjalankan program bersama masyarakat sehingga memberikan dampak langsung dan terus berinovatif mencari solusi.
- Empower** - Secara konsisten mengaplikasikan inovasi-inovasi menjadi lingkungan masyarakat yang lebih baik dan melahirkan duta setempat.

### Tulip Peduli Pendidikan

Masa depan Indonesia ada ditangan anak-anak dan Twin Tulipware membantu instansi pendidikan dalam mensosialisasi mengenai lingkungan, dampak sampah dan merubah pola hidup yang sehat dan berkesinambungan (reduce, reuse dan recycle) sehingga melestarikan lingkungan untuk masa depan.



### Tulip Peduli Kesehatan

Bekerjasama dengan yayasan lokal dan nasional dalam mengedukasi program kesehatan dan membantu masyarakat Indonesia yang terkena musibah atau yang membutuhkan sehingga kualitas kehidupan dan kesehatan terjaga.



### Tulip Peduli Lingkungan

Setiap produk Twin Tulipware yang bergaransi dikembalikan ke kantor pusat sehingga dampak potensi sampah terhindari. Melalui program tukar tambah dan KTT, sampah plastik dapat disalurkan kepada perusahaan lain untuk diproses kembali (reduce, reuse dan recycle)





## Hubungi Kami

### TulipCareLine

022 2066 2626

Senin - Jumat 08:00 - 16:00 WIB  
Sabtu 08:00 - 13:00 WIB

### LadyTulipLine

Ikuti  
Kami

@twintulipware\_indo  
@ladytulip\_indo

Twin Tulipware Indonesia  
Lady Tulip Indonesia



XL - Axiata  
0859 - 2277 - 2273



Telkomsel  
0812 - 2277 - 2273



0821 - 2001 - 0706

www.twintulipware.co.id

info@twintulipware.com

Twin Tulipware Indonesia

### INFO LANJUT

[www.twintulipware.co.id](http://www.twintulipware.co.id)

Dapatkan informasi tambahan mengenai perusahaan, produk, dan event-event secara detail

### CHECK AKTIVITAS

[GOTulipware.com](http://GOTulipware.com)

Info mengenai penjualan, pencapaian, bonus, hadiah, dan info unit group management

### Para Pemenang HUT 2020 (IG LIVE Twin Tulipware)

Inilah penghargaan atas kerja keras dan komitmen dengan Twin Tulipware selama setahun dari 2019-2020. Selamat kepada Pemenang, semoga selalu sukses dan tetap maju, juga menjadi motivasi bagi seluruh Keluarga Besar Twin Tulipware Indonesia.





# We Are Number One

## The TOP of The Year



**Yussy Vendriani S**  
 Top Branch of the Year  
 April 2019 - Maret 2020  
 Cabang Cimahi (Sugriwa)



**Dewi Rosilawati**  
 Top Branch Manager  
 of the Year Lady Tulip  
 April 2019 - Maret 2020  
 Unit Bintang  
 Cabang Bogor



**Yussy Vendriani S**  
 Top Branch Manager of the Year  
 April 2019 - Maret 2020  
 Unit Mahoni  
 Cabang Cimahi



**Eli Marjanti**  
 Top Manager of the Year  
 Lady Tulip  
 April 2019 - Maret 2020  
 Unit Sadira  
 Cabang Bogor



**Yani Gustiani**  
 Top Manager of the Year  
 April 2019 - Maret 2020  
 Unit Akasia  
 Cabang Bandung



**Yuliani Haryono**  
 Top Dealer of the Year  
 April 2019 - Maret 2020  
 Unit Falihah  
 Cabang Kopo

## AWARDING I

### • Personal Manager Recruit



**Nurmala**  
 Top 1 Personal  
 Manager Recruit  
 Unit Kelapa  
 Cabang Bandung



**Asri Resmisari,  
 S.T.P.**  
 Top 2 Personal  
 Manager Recruit  
 Unit Giat  
 Cabang Bogor



**Yani Gustiani**  
 Top 3 Personal  
 Manager Recruit  
 Unit Akasia  
 Cabang Bandung

### • Personal Branch Manager Recruit



**Yussy Vendriani S**  
 Top 1 Personal  
 Branch Manager  
 Recruit  
 Unit Mahoni  
 Cabang Cimahi



**Nila Tresnawati**  
 Top 2 Personal  
 Branch Manager  
 Recruit  
 Unit Citra Indah Abadi  
 Cabang Bandung



**Lisyanti, S.E.**  
 Top 2 Personal  
 Branch Manager  
 Recruit  
 Unit Umicha  
 Cabang Ujung Berung

### • Unit Manager Recruit



**Nurmala**  
 Top 1 Unit  
 Manager Recruit  
 Unit Kelapa  
 Cabang Bandung



**Nur Chasanah**  
 Top 2 Unit  
 Manager Recruit  
 Unit Mandiri  
 Cabang Cimahi



**Yani Gustiani**  
 Top 3 Unit  
 Manager Recruit  
 Unit Akasia  
 Cabang Bandung

## AWARDING II

### • Personal Sales Dealer



**Yuliani Haryono**  
 Top 1 Personal  
 Sales Dealer  
 Unit Falihah  
 Cabang Kopo



**Lilih Khotimah**  
 Top 2 Personal Sales  
 Dealer  
 Unit Mutiara  
 Stockist Cikampek



**Purwaningsih**  
 Top 3 Personal Sales  
 Dealer  
 Unit Mandiri  
 Cabang Cimahi



• Personal Sales Manager LadyTulip



**Dewi Leni**  
Top 1 Personal Sales Manager Lady Tulip

Unit Isthiqomah Cabang Cimahi



**Eli Marjanti**  
Top 2 Personal Sales Manager Lady Tulip

Unit Sadira Cabang Bogor



**Komariah**  
Top 3 Personal Sales Manager Lady Tulip

Unit Sugih Mula Cabang Ujung Berung

• Personal Sales Manager



**Yani Gustiani**  
Top 1 Personal Sales Manager

Unit Akasia Cabang Bandung



**Rinne Rini**  
Top 2 Personal Sales Manager

Unit Regina Day Cabang Bandung



**Sari Novita Rini**  
Top 3 Personal Sales Manager

Unit Shafza Stokist Sumedang

• Personal Sales Branch Manager Lady Tulip



**Siti Jenab**  
Top 1 Personal Sales Branch Manager Lady Tulip

Unit Fresh Cabang Kopo



**Dewi Rosilawati**  
Top 2 Personal Sales Branch Manager Lady Tulip

Unit Bintang Cabang Bogor



**Nur Azizah**  
Top 3 Personal Sales Branch Manager Lady Tulip

Unit Mutiara Stokist Cikampek

• Personal Sales Branch Manager



**Yussy Vendriani S**  
Top 1 Personal Sales Branch Manager

Unit Mahoni Cabang Cimahi



**Istiqomah**  
Top 2 Personal Sales Branch Manager

Unit Hamdallah TS Rawamangun



**Siti Jenab**  
Top 3 Personal Sales Branch Manager

Unit Fresh Cabang Kopo

AWARDING III

• Manager In Sales



**Yani Gustiani**  
Top 1 Manager In Sales

Unit Akasia Cabang Bandung



**Nurmala**  
Top 2 Manager In Sales

Unit Kelapa Cabang Bandung



**Rinne Rini**  
Top 3 Manager In Sales

Unit Regina Day Cabang Bandung

• Branch Manager In Sales



**Yussy Vendriani S**  
Top 1 Branch Manager In Sales

Unit Mahoni Cabang Cimahi



**Siti Jenab**  
Top 2 Branch Manager In Sales

Unit Fresh Cabang Kopo



**Nila Tresnawati**  
Top 3 Branch Manager In Sales

Unit Citra Indah Abadi Cabang Bandung

• Branch In Sales



**Yussy Vendriani S**  
Top 1 Branch in Sales

Cabang Cimahi



**Nila Tresnawati**  
Top 2 Branch in Sales

Cabang Bandung



**Siti Jenab**  
Top 3 Branch in Sales

Cabang Kopo

SHARE  
**LOVE**  
MOTIVATE

FOCUS  
**COMMIT**  
CONSISTENCE





#### Contact Us

-  Twin Tulipware Indonesia
-  [www.twintulipware.co.id](http://www.twintulipware.co.id)
-  @twintulipware\_indo
-  @ladytulip\_indo

#### Customer Care

Email : [info@twintulipware.co.id](mailto:info@twintulipware.co.id)

#### **PT. Dian Megah Indo Perkasa Kantor Pusat**

Jl. Wastukencana No. 15  
40111 Bandung, Jawa Barat  
No Telp. 022 2066 2626

Member of :

